

Fil-Prim Awla' tal-Qorti Civili

Fil-Atti tas-Subbasta Nru. 14/22

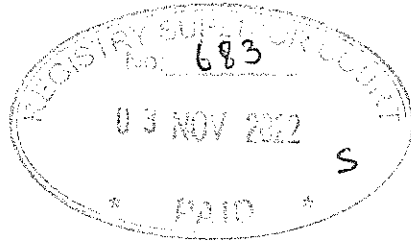

HSBC Bank Malta plc

Vs

Events Travel and Incentives

Relazzjoni tal-Perit Arkitett

Miriam Magri

B. E. & A. [Hons] A. & C. E.

MIRmusc@gmail.com

Il-Hamis, 15 ta' Settembru, 2022

Indirizz tal- Propjeta' – 205 u 207, Triq it-Torri, Sliema

Access fil-propjeta' hawn fuq imsemmija sar nhar l-Erbgha, 14 ta' Settembru 2022, għall-habta tad-disgha ta' filghodu (9.00am). L-access kien ser isir permezz ta' sgass fil-propjeta' skont digriet mahrug minn din l-Onorabbli Qorti fit-22 ta' Awwissu 2022 fil-prezenza tal-Marixxall tal-Qorti Mr Manolito Briffa u ufficjali tal-pulizija. Pero ftit qabel sar l-iskass, membru tal-familja tal-persuna responsabbli mis-socjeta' intimata giet fuq il-post u tat l-access. B'hekk l-iskass ma kellux għalfejn isir. L-access sar ukoll fil-prezenza ta' rapprezentanti tal-bank Mr Brian Baldacchino u Ms Ruth Seychell.

Fond

Il-fond b'zewg entraturi numerati mitejn u hamsa (205) u mitejn u sebgha (207) fi Triq it-Torri, Sliema, jikkonsisti fi propjeta' fil-livell ta' *ground floor* li huwa sottostanti blokk flats li għandhom entrata komuni bin-numru mitejn u sitta (206) u li huma propjeta' ta' terzi. Taht dan il-fond, hemm livell fil-basement li fih numru ta' garaxxijiet li huma wkoll propjeta' ta' terzi. Dan il-fond huwa liberu u frank bil-pertinenzi kollha tieghu.

Din il-propjeta' giet akkwistata permezz ta' zewg kuntratti li huma kuntratt fl-atti tan-Nutar John Gambin datat sitta (6) t'Awwissu tas-sena elf disa' mija tlieta u disghin (1993) u kif ukoll permezz ta' kuntratt fl-atti tan-Nutar Richard Vella Laurenti datat sitta (6) ta' Dicembru elf disa' mija hamsa u disghin (1995).

Din il-propjeta' tmiss mit-tramuntana ma' l-imsemmija Triq it-Torri, mil-lvant ma' propjeta' ta' Charles Vella jew l-aventi kawza tieghu u mill-punent ma' propjeta' ta' George Borg jew l-aventi kawza tieghu.

Din il-propjeta' tgawdi l-uzu tal-komun tal-blokka flats li jinkludi l-entrata, it-tarag, il-pjani tat-tarag, il-lift, il-lift shaft, is-sistema ta' dranagg u kif ukoll dawk l-ispazji u servizzi fil-blokka intenzjonati għall-uzu komuni. Dan il-fond igawdi wkoll id-dritt ta' installazzjoni ta' aerial tat-television u kif ukoll it-tqeghid ta' tank ta' l-ilma fuq il-bejt li jinkludi wkoll dritt ta' access għal fuq il-bejt tal-blokka bil-ghan li ssir manutenzjoni u kif ukoll tiswijiet necessarji.

Deskrizzjoni

Dan il-fond fih kejl superficjali ta' madwar 341 metru kwadru u ghandu zewg faccati jigifieri wahda fuq kull naha ta' l-entratura komuni. Jekk wiehed ihares lejn il-propjeta' minn Triq it-Torri, il-faccata tax-xellug ghandha wisa' ta' madwar 3 metri filwaqt li l-faccata tan-naha tal-lemin hija wiesgha madwar 3.3 metri. L-gholi intern ta' l-istruttura (*floor to ceiling height*) ta' din il-propjeta' jidher li huwa ta' madwar 3.1m. Dan seta' jigi mkejjel minn spazji limitati peress li s-saqaf tal-post huwa kwazi kollu kemm hu mghotti b'suffett.

Dan il-fond huwa accessibli minn seba' targiet li jaghtu mil-livell tal-bankina ghal fuq pjan komuni li jaghti access dirett ghall-entraturi ta' dan il-fond bin-numri 205 u 207 u kif ukoll ghall entratura komuni tal-blokka appartamenti li ggib in-numru 206.

Minkejja li dan il-fond ghandu zewg entraturi, l-ispazju intern huwa wiehed. Fil-prezent, dan il-fond jikkonsisti f'hanut u showroom li jharsu ghal fuq Triq it-Torri, zewg ufficcji mdaqqa fuq wara li jiehd u d-dawl u l-arja mill-bitha, kif ukoll numru ta' ufficcji u stores li fil-maggoranza taghom huma maqsumin b'sistema ta' *lightweight partitions*. Fil-post hemm ukoll tliet WC's, *utility room*, kcina zghira u kif ukoll kamra li fiha apparat ta' l-IT.

Kundizzjoni tal-Fond

Ghalkemm l-istruttura ta' dan il-fond hija fil-maggoranza tal-kmamar mghottija bil-finishes, b'mod generali, il-propjeta' tidher li hija mibnija b'hitan tal-gebel / *bricks* u soqfa tal-konkos. F'dawk il-postijiet limitati fejn l-istruttura setghet tigi spezzjonata, ma kienx hemm indikazzjonijiet li hemm hsarat strutturali f'dan il-fond.

Il-faccati tal-propjeta' ghandhom parti sostanzjali minnhom bil-hgieg filwaqt li l-bqija tal-faccati huma miksijin u mizbughin b'kulur simili ghall-bqija tal-blokka. Il-hitan huma miksija bil-*gypsum* u l-maggoranza ta' l-aperturi huma ta' l-*aluminium* bi hgieg *single glazed*. Kwazi s-soqfa tal-kmamar kollha ghandhom suffett. Bhalissa dan il-fond mhuwiex qed jintuza u minhabba f'hekk certu zoni bhas-*showroom* ta' quddiem u l-bitha ta' wara ghandhom bzonn li ssirilhom manutenzjoni. Minbarra f'hekk jidher li l-post ghandu bzonn ukoll li jigi mmodernizzat.

Il-location tal-post hija identifikata f'Anness A.

Il-pjanti tal-propjeta' kif imkejla u impengijin mill-perit hawn taht imsemmi huma mehmuzi f'Anness B.

Ritratti tal-propjeta' huma pprezentati f'Anness C.

Permessi tal-Bini fuq dan il-fond

Wara tfittxija *online* fis-*survey sheets* ta' l-Awtorita' ta' l-Ippjanar li jkopru s-snin bejn l-1969 u l-1990, ta' min jghid li instabu zewg referenzi ghall-applikazzjonijiet ghal zvilupp bejn l-1988 u l-1990. Minkejja dan, il-lista tal-permessi tal-Awtorita' relatata ma' dawn ir-referenzi jidher li hija nieqsa u b'hekk in-numru tal-permessi ta' din il-binja ma setghux jigu ntraccati.

Wara tfittxija iktar wiesgha u kif ukoll wara numru ta' laqghat ma' ufficjali tal-*Planning Authority*, instabu dawn il-permessi sussegwenti relatati ma' dan il-fond.

PAPB 1636/89

"To demolish existing building and to re-erect basement garage for private cars, ground floor stores and flats (duplex flat at 6th and 7th floor) as per fresh plans / elevations (PAPB 1636/89/56^o) submitted with letter dated 1/11/90 and amended. Subject to General Conditions A on form DC 1/88 and other conditions as applicable, namely :- (B) conditions for underlying basements and garages. Balconies should not be gold, silver or bronze aluminium. Height of building should not exceed eight (8) floors plus underlying basement."

Wara tfittxija ta' dan il-permess ghand l-Awtorita' ta' l-Ippjanar, irrizulta li fil-file instabu numru ta' pjanti li gew sottomessi waqt l-iprocessar ta' din l-applikazzjoni. Pero, il-pjanti approvati tal-post ma kinux inkluzi fil-file.

Permessi ohra relatati mal-blokka imma li ma jirreferux direttament ghall-fond

PB 863/88

"To erect penthouse as per fresh plans / elevations (PAPB 063/88/69) submitted with application received on 27/11/92 and amended subject to General Conditions (A) on form DC

1/88 and other conditions as applicable, namely:- (B) Conditions for underlying basements and garages. Height of building should not exceed eight (8) floors plus underlying basement. Penthouse with a set back of 1.5m from the 7th floor at back. This permit is issued in terms of Select Committee decision of the 7th September and the 26th October 1992.

Wara tfittxija ta' dan il-permess ghand l-Awtorita' ta' l-Ippjanar, irrizulta li fil-file instab il-permess pero' ma nstabet l-ebda site plan jew pjanta ta' dan l-izvilupp.

DN 00625/11

“Upgrading of front garden including installation of planters”

Il-konferma tan-notifika ta' dan l-izvilupp harget fid-29 ta' Lulju 2011.

Skemi ta' l-Awtorita' ta' l-Ippjanar

Il-propjeta' tinsab gewwa area residenzjali go Tas-Sliema, hekk kif jidher minn Mappa SJ1 - *'Sliema and Tigne Point Policy Map'* li tiffirma parti minn *'North Harbour Local Plan'* li huwa dokument ufficjali ta' l-Awtorita' tal-Ippjanar. Lista ta' uzi differenti li huma accettabli gewwa zoni residenzjali skont Policy NHHO01 fin-*'North Harbour Local Plan'* qeghda tigi annessa ma' dan ir-rapport f'Anness D.

L-gholi permessibli f'din iz-zona kif skemat mill-Awtorita' tal-Ippjanar m' ghandux jaqbez it-tmien sulari fuq il-livell tat-triq. Skont policy P35 u Annex 2 fil-linji gwida tad-disinn mahrugin mill-Awtorita' ta' l-Ippjanar, dan l-gholi massimu huwa ekwivalenti ghal 35.5m fi propjetajiet li ghandhom livell ta' semi-basement. Dan jidher mill-mappa SJ3 - *Sliema Building Height and Urban Design* mehuda minn *'North Harbour Local Plan'*. Peress li l-fond huwa sovrastanti u sottostanti propjeta' ta' terzi, huwa ma fihx potenzjal ghal zvilupp ulterjuri.

Konsiderazzjonijiet relatati mal-Permess Ezistenti tal-Fond u Potenzjal fi-Uzu ta' dan l-istess Fond

Il-permess ezistenti fuq dan il-fond jidher li huwa ta' *stores*. Minkejja dan, peress li l-pjanti approvati ta' dan il-fond ma nstabux, wiehed ma jistax jghid bic-cert jekk l-istores kellhomx

ikunu fuq l-area kollha jew inkella fuq parti minn dan il-fond. Jidher ukoll li d-disinn tal-faccata i.e. il-faccata bil-hgieg u kif ukoll l-access u t-tqassim tal-post jaghtu x'wiehed jifhem li l-post ftit li xejn kien intenzjonat li jintuza bhala store.

Il-post ghandu l-potenzjal li jkun uzat bhala hanut u / jew *showroom* ghaz-zoni fuq in-naha ta' quddiem tal-fond, u kif ukoll ta' ufficciji fuq in-naha ta' wara. Biex ikun jista' jsir dan, tkun trid tigi sottomessa applikazzjoni ma' l-Awtorita' ta' l-Ippjanar ghall-bdil fl-uzu tal-post. Din il-possibilita' hija dejjem suggett ghal skrutinju u analizi ta' l-applikazzjoni mill-Awtorita' ta' l-Ippjanar u d-decizjoni finali jekk tali permess ghandux johrog jew le tibqa' dejjem fi hdan l-istess Awtorita'.

Valutazzjoni

Il-metodu komparattiv u kif ukoll l-*investment approach* gew ikkunsidrati bhala l-ahjar metodologiji biex jigi ddeterminat il-valur ta' dan il-fond.

Wara li kkunsidrajt il-fatturi kollha msemmija hawn fuq, li jinkludu il-lokalita', it-tip u l-kundizzjoni tal-propjeta', il-potenzjal, l-iskemi ta' bini ezistenti applikabbli fuq is-sit u skont l-informazzjoni pprovduta li l-propjeta' hi libera u franka, l-esponent jistma l-propjeta' fl-ammont ta'

Zewg miljuni, mija tmienja u tmenin elf ewro (€2,188,000)

Perit Miriam Magri

B. E. & A. [Hons] A. & C. E.



ILLUM: 16 ta' Novembru '22
DEHER IL-PERIT LEGALI/TEKNIKU... Miriam Magri
..... Magri LI HALEF LI QEDA FEDELMENT U ONESTAMENT L-INKARIGU MOGHTI LILU
Gaetano Magri
Deputat Registratur
Deputy Registrar
Qrati tal-Gustizzja (Malta)
Law Courts (Malta)
DEPUTAT REGISTRATUR

03 NOV 2022
ILLUM: 16 ta' Novembru '22
Ipprezentata mill- A.E.C.M. Magri
B/bla dok dokumenti

Anness A: Pjanta tas-Sit

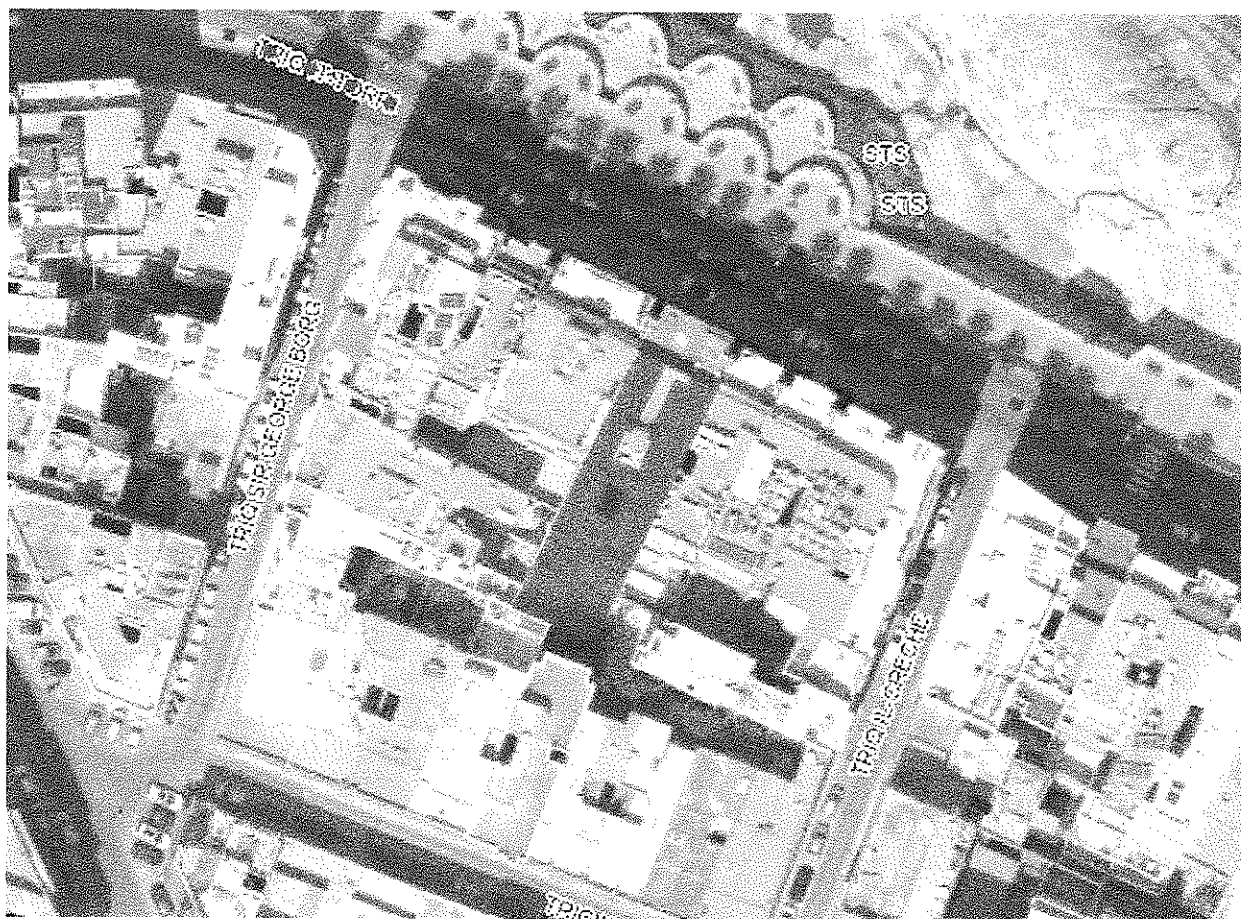

Stampa 1: *Ritratt mehud mill-ajru fejn jidher il-fond b'zewg entrati numri 205 u 207 immarkat bil-kulur ahmar.*

Anness B: Pjanti tal-Propjeta'

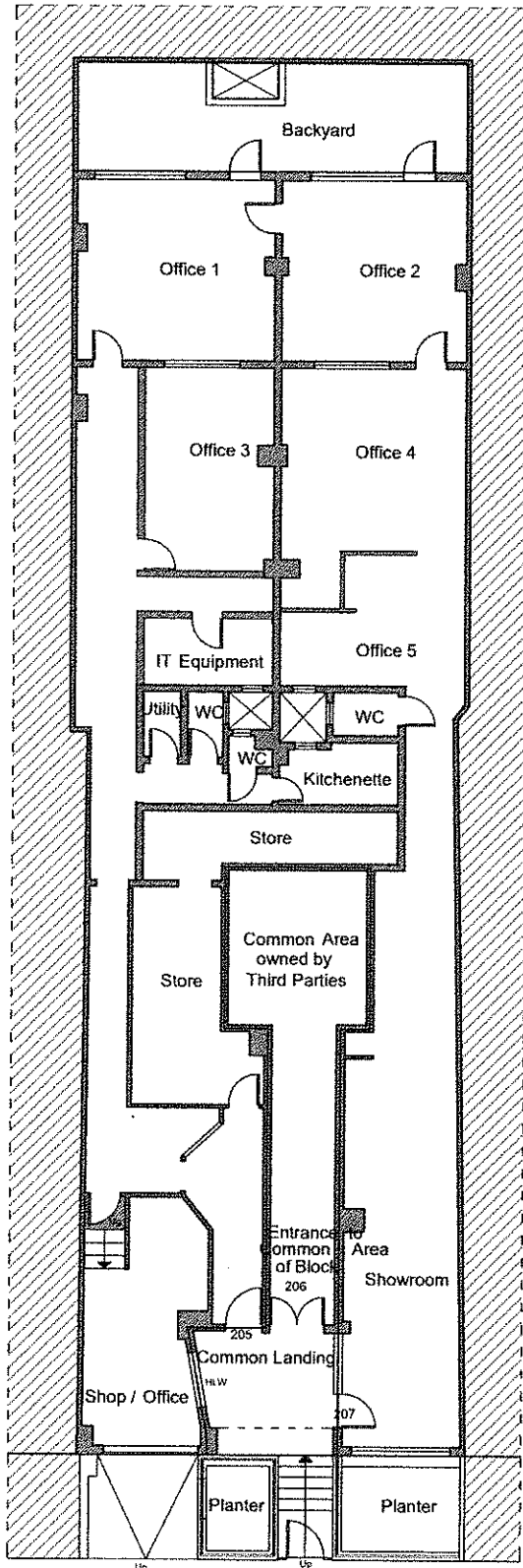

MM



Ground Floor Plan as Existing
Scale 1:200

Rev No.		Drawing Title:	
0		Ground Floor Plan as Existing	
Property Address:			
205, 207, Triq it-Torri, Sliema			
Architect:		Perit Miriam Magri	
Email:		miriamsc@grind.com	
Drawing Number:		Project No:	Size:
A-100-01		DR-001	A3
Date:	Drawn By:	Checked By:	Scale:
02/11/22	MM	MM	1: 200

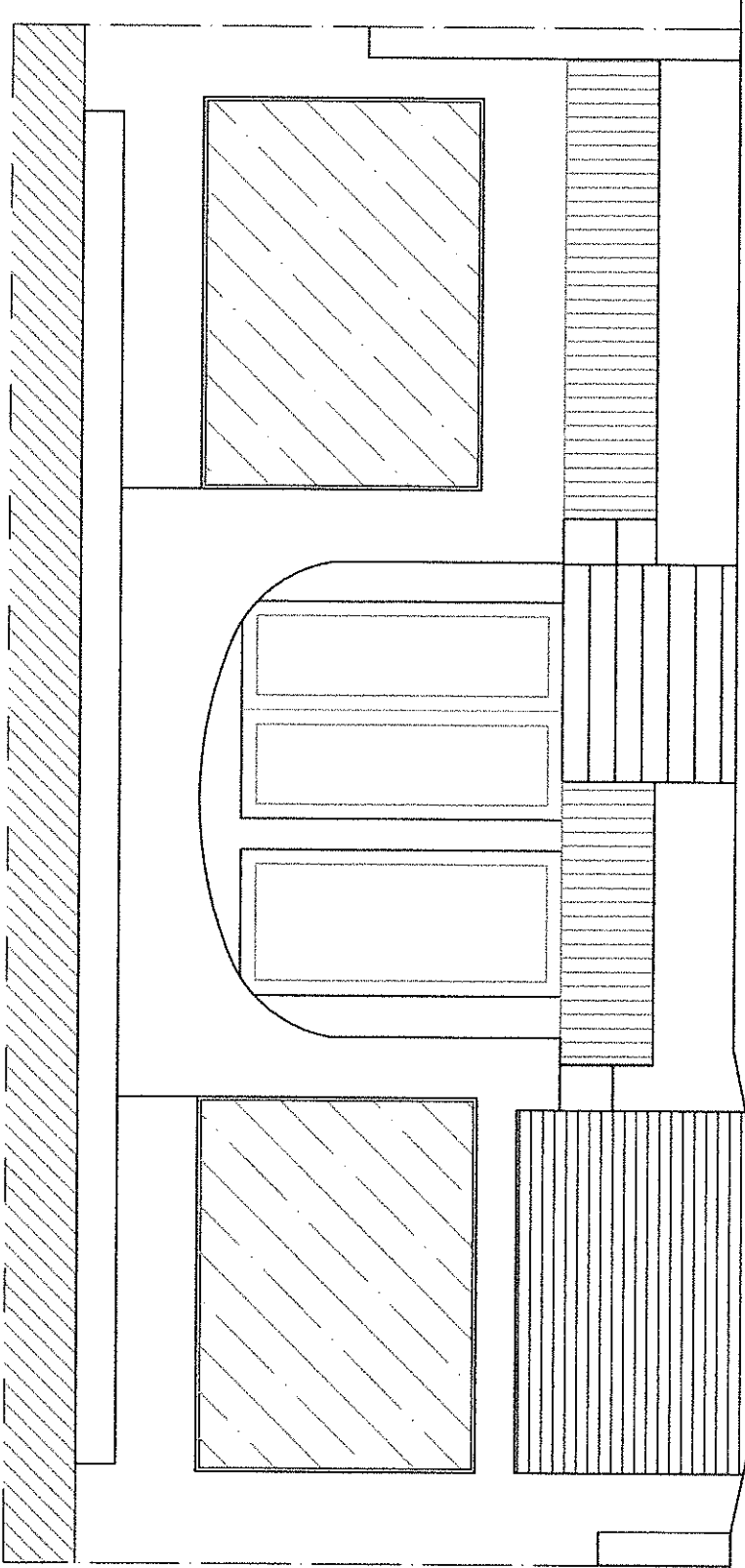

Part Front Elevation as Existing

Scale 1:100

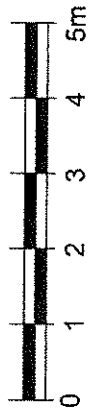

Drawing Title: Front Elevation as Existing		Property Address: 205, 207 Triq It-Torri, Silema		Architect: Perit Miriam Magri —Email: mirmuse@gmail.com	
Rev No: 0	Drawing Number: A-100-02	Project No: DR-001	Date: 02/11/22	Size: A4	Scale: 1:100
	Drawn By: MM	Checked By: MM			

Anness C - 'Survey' Fotografiku



Ritratt 1: Ritratt tal-faccata mehud minn Triq it-Torri

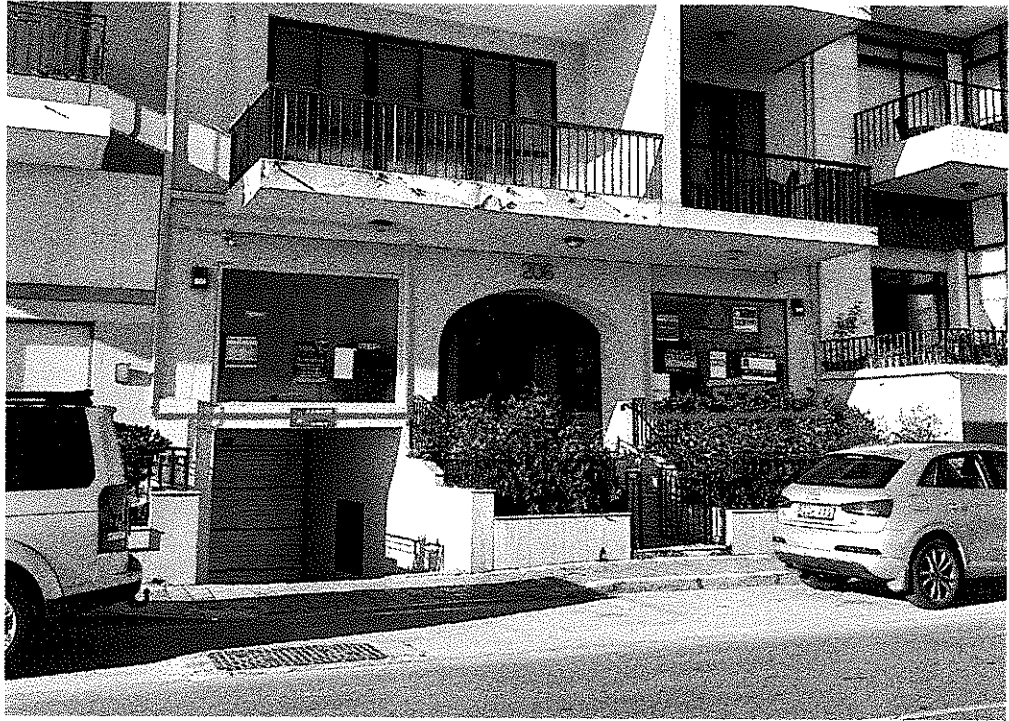

Ritratt 2: Ritratt iehor tal-faccata mehud minn Triq is-Santwarju



Ritratt 3: Ritratt ta' l-entrata tal-fond Numru 205 mehud mil-landing komuni



Ritratt 4: Ritratt ta' l-entrata tal-fond Numru 207 mehud mil-landing komuni



Ritratt 5: Ritratt tat-tarag komuni li jaghti access għall-entraturi 205 u 207 tal-fond u kif ukoll għall-bieb tal-komun li jgib in-numru 206



Ritratt 6: Ritratt ta' l-ufficju li jaghti għal fuq Triq it-Torri



Ritratt 7: Ritratt tal-kuritur li jwassal għall-ufficceji fuq in-naha ta' wara tal-propjeta'

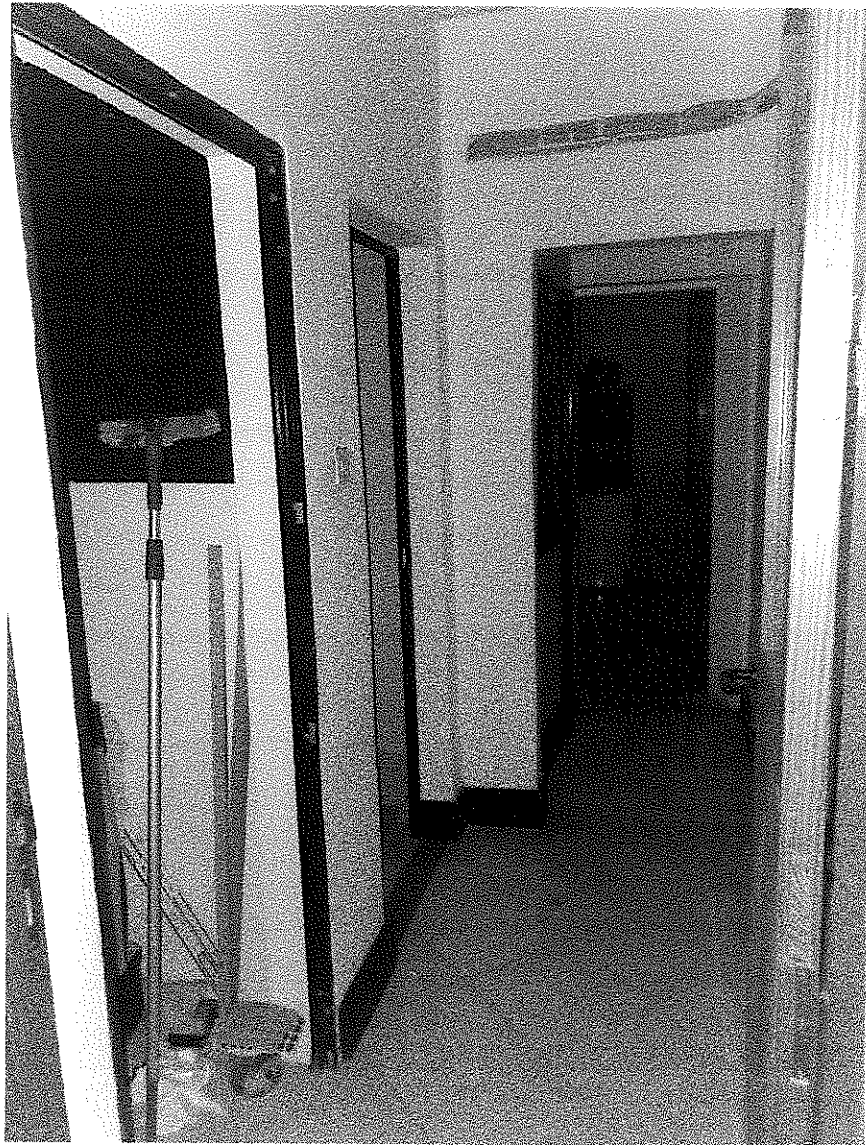

Ritratt 8: Ritratt tal-kuritur zghir li jwassaġ għall-utility room, toilets u kcina zghira

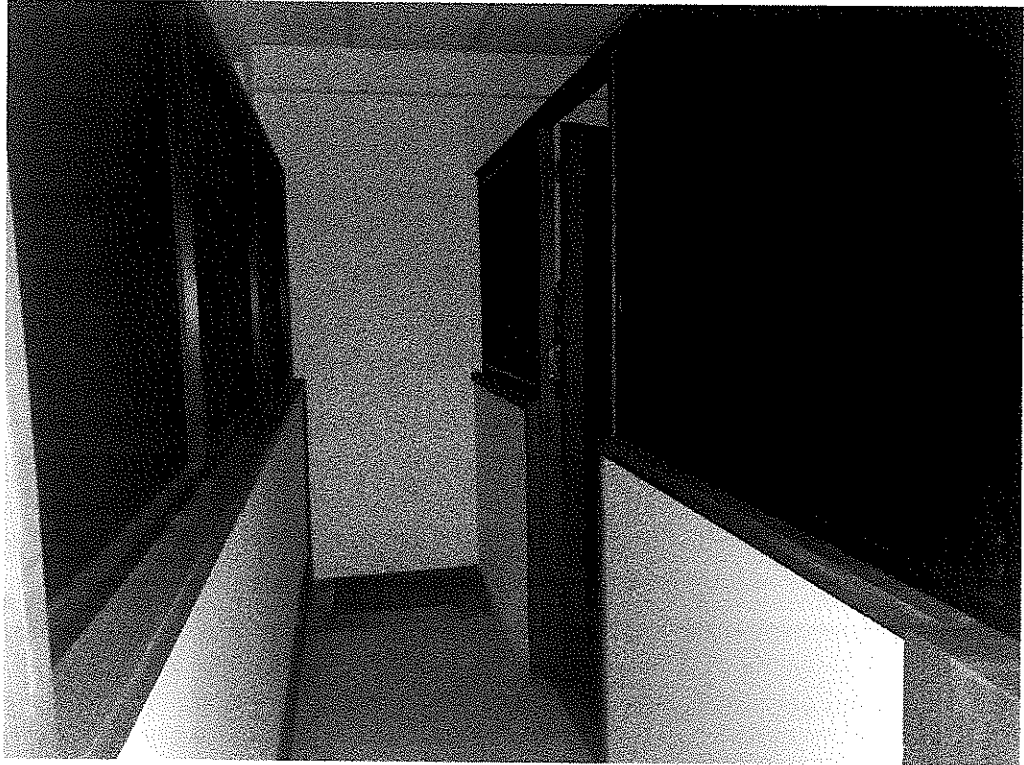

Ritratt 9: Ritratt ta' parti mill-kuritur li jwassal għall-kamra fejn jintrefa' l-apparat ta' I-IT

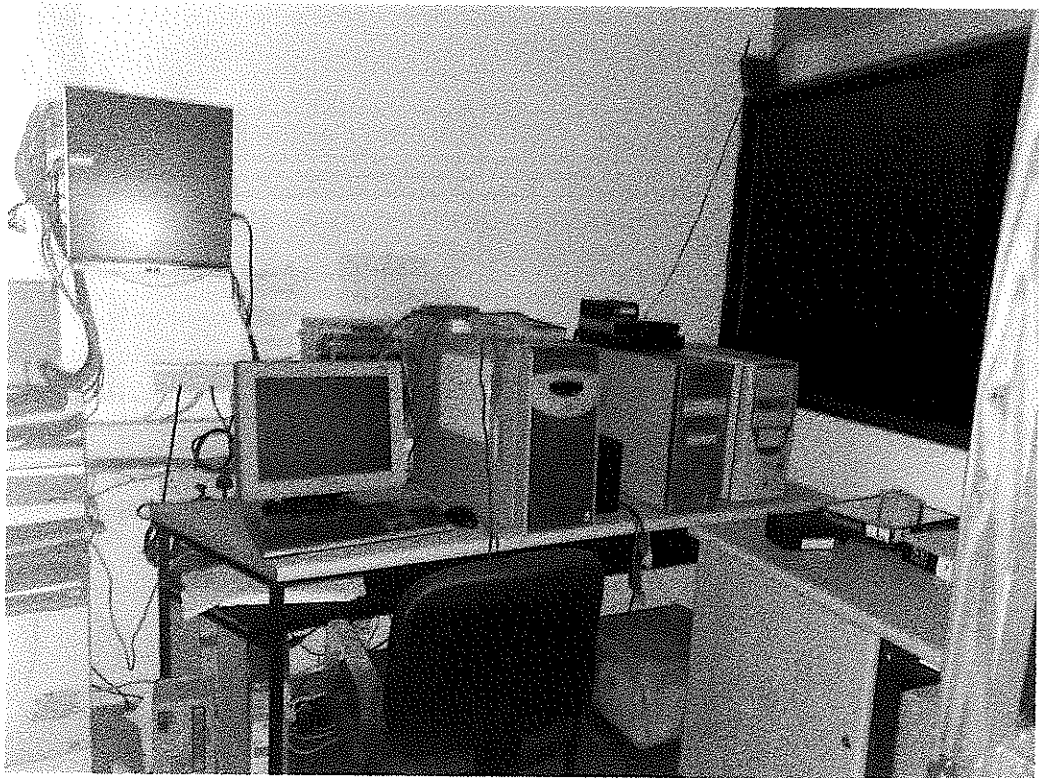

Ritratt 10: Ritratt ta' l-kamra fejn jintrefa' l-apparat ta' I-IT

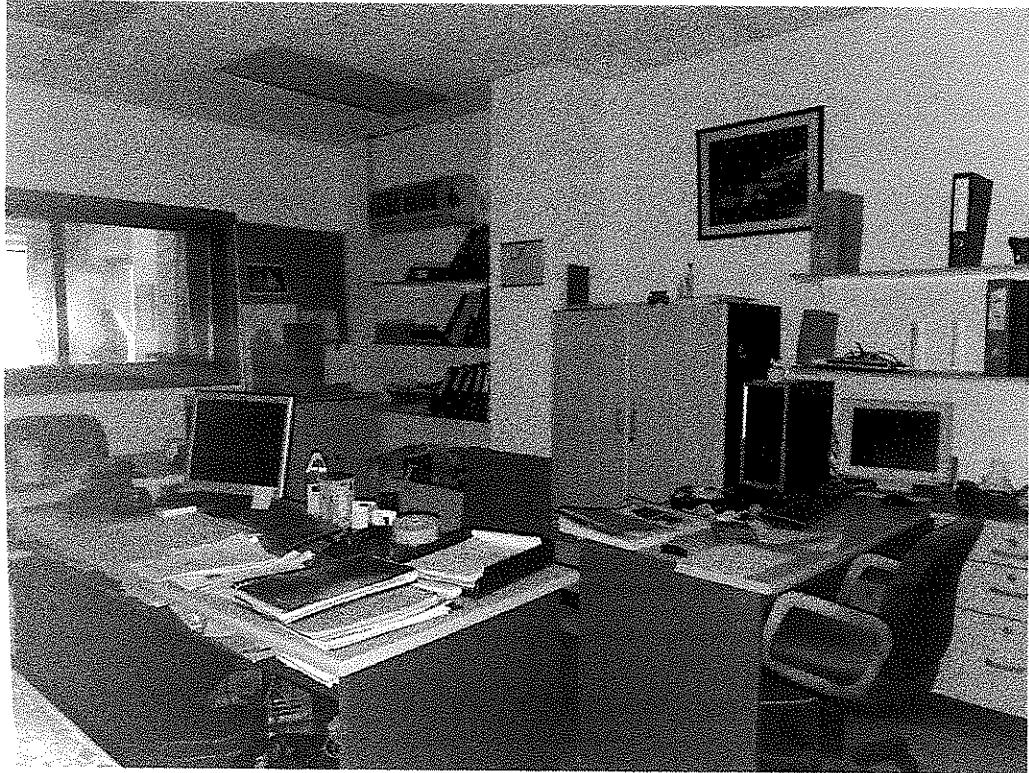

Ritratt 11: Ritratt ta' ufficcju 3 (Referenza għall-pjanta annessa)

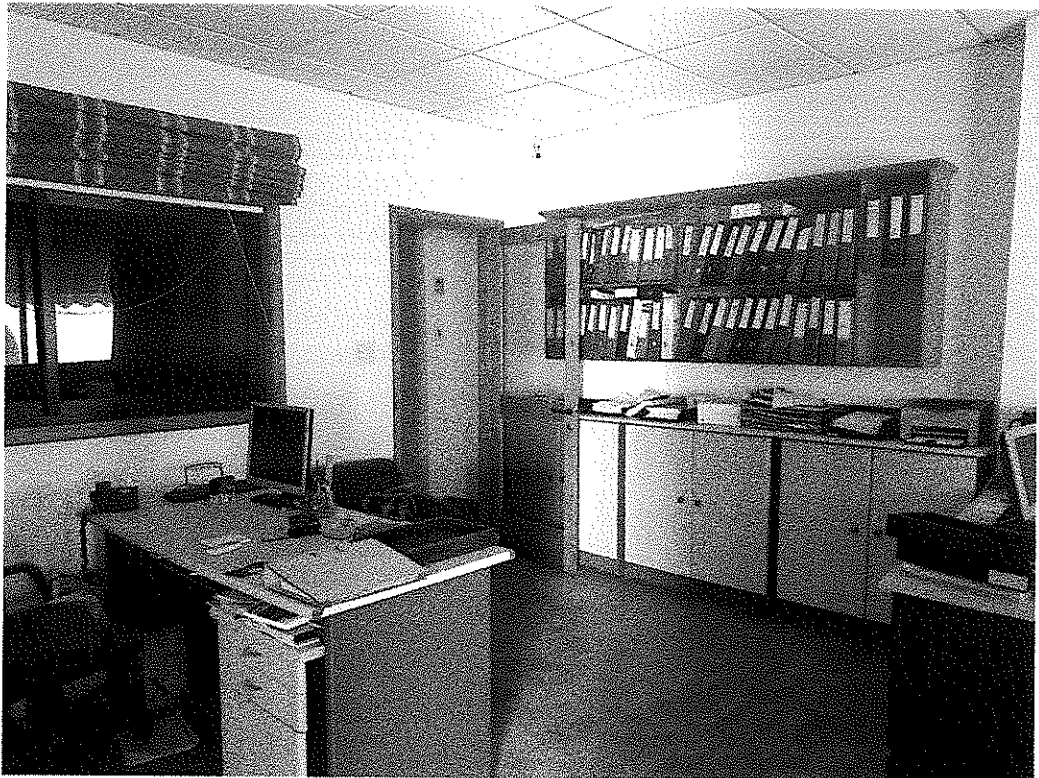

Ritratt 12: Ritratt ta' ufficcju 1 fuq in-naha ta' wara tal-propjeta' u li jaghti għall-fuq il-bitha (Referenza għall-pjanta annessa)

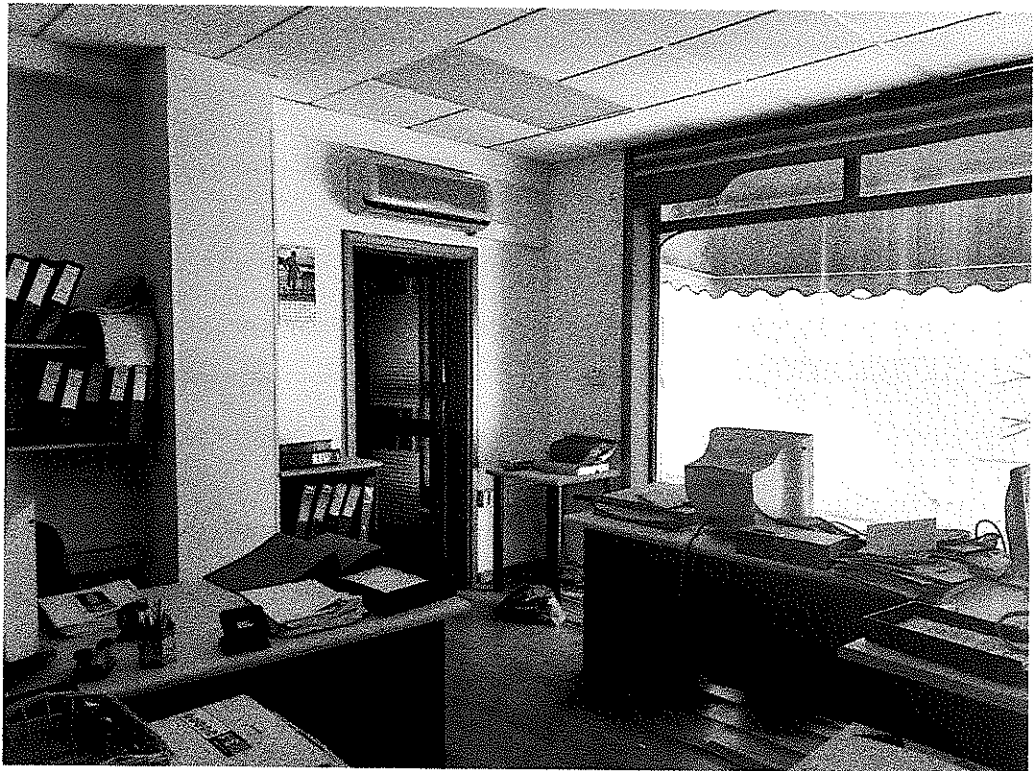

Ritratt 13: Ritratt ta' ufficcju 2 fuq in-naha ta' wara tal-propjeta' u jhares fuq il-bitha (Referenza ghall-pjanta annessa)



Ritratt 14: Ritratt iehor ta' ufficcju 2 fuq in-naha ta' wara tal-propjeta' u li jhares fuq il-bitha



Ritratt 15: Ritratt iehor ta' ufficju 2 fuq in-naha ta' wara tal-propjeta' u li jhares fuq il-bitha

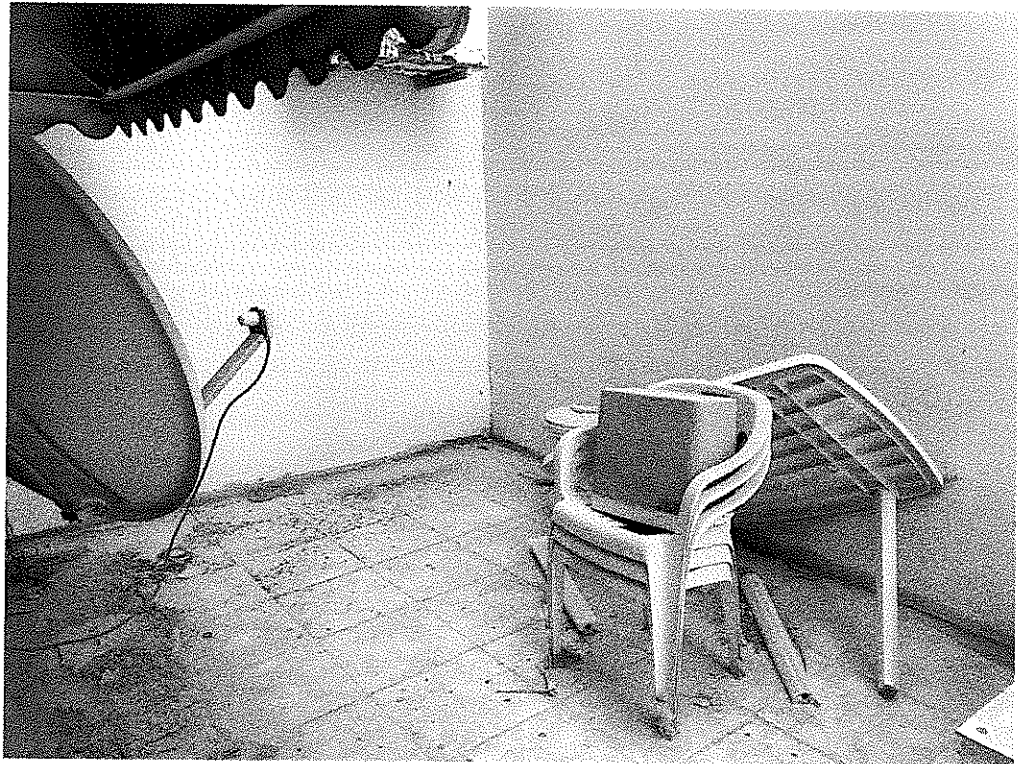

Ritratt 16: Ritratt tal-bitha

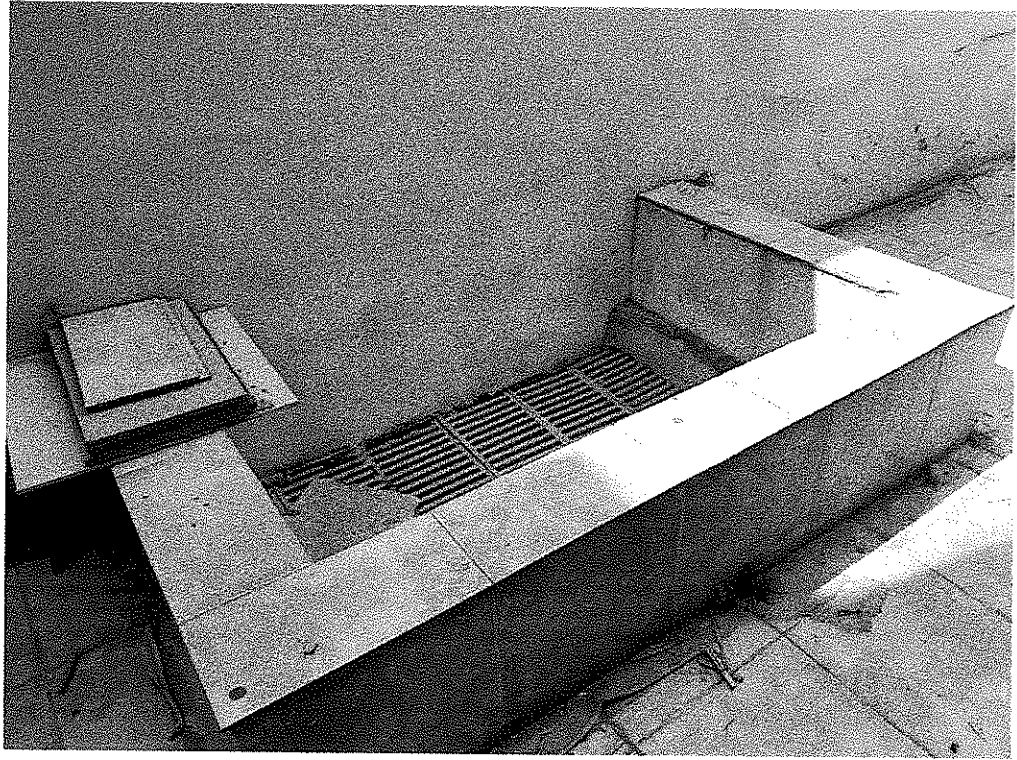

Ritratt 17: Ritratt ta' ventilation shaft mill-garaxxijiet ta' taht li hemm fil-bitha



Ritratt 18: Ritratt tal-bitha



Ritratt 19: Ritratt ta' ufficcju 4 (Referenza għall-pjanta annessa)



Ritratt 20: Ritratt ta' ufficcju 4 (Referenza għall-pjanta annessa)

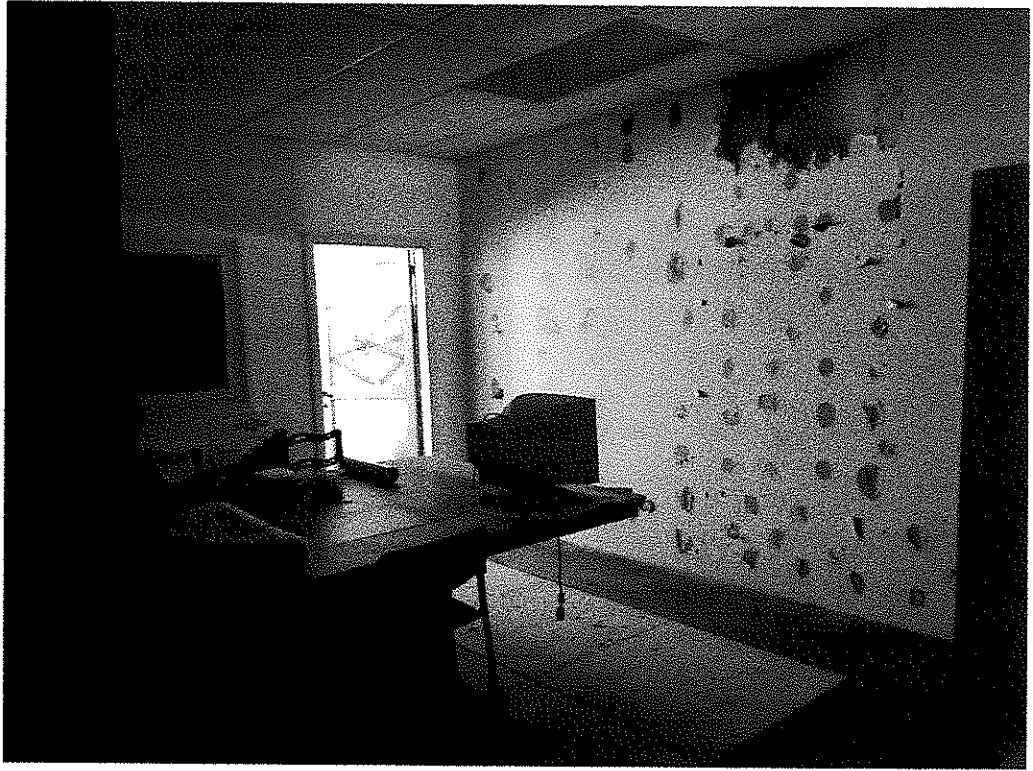

Ritratt 21: Ritratt ta' ufficcju 4 (Referenza ghall-pjanta annessa)



Ritratt 22: Ritratt ta' ufficcju 5 (Referenza ghall-pjanta annessa)

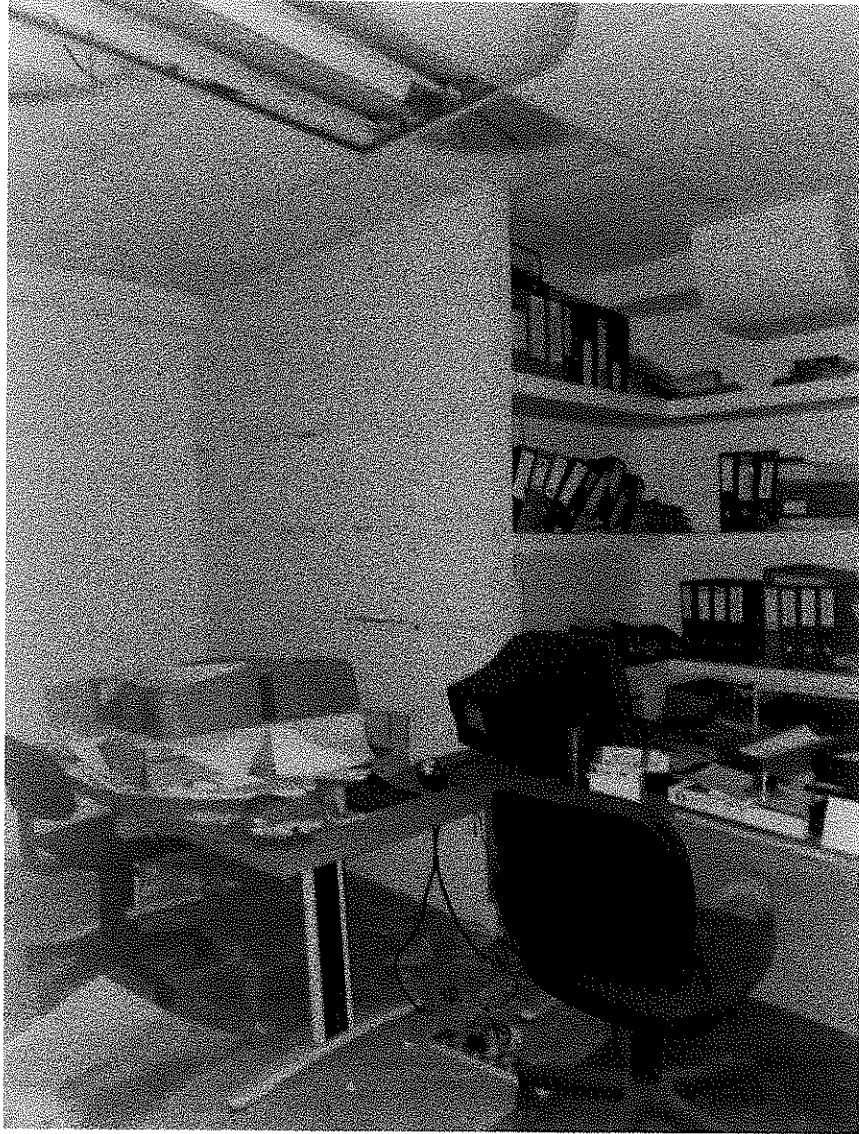

Ritratt 23: Ritratt ta' ufficju 5 (Referenza għall-pjanta annessa)



Ritratt 24: Ritratt ta' WC



Ritratt 25: Ritratt tal-kuritur li jwassal ghas-showroom fuq in-naha ta' quddiem tal-propjeta'



Ritratt 26: Ritratt tal-kuritur li jwassal ghas-showroom fuq in-naha ta' quddiem tal-propjeta'



Ritratt 27: Ritratt tal-hanut u showroom fuq quddiem tal-propjeta'

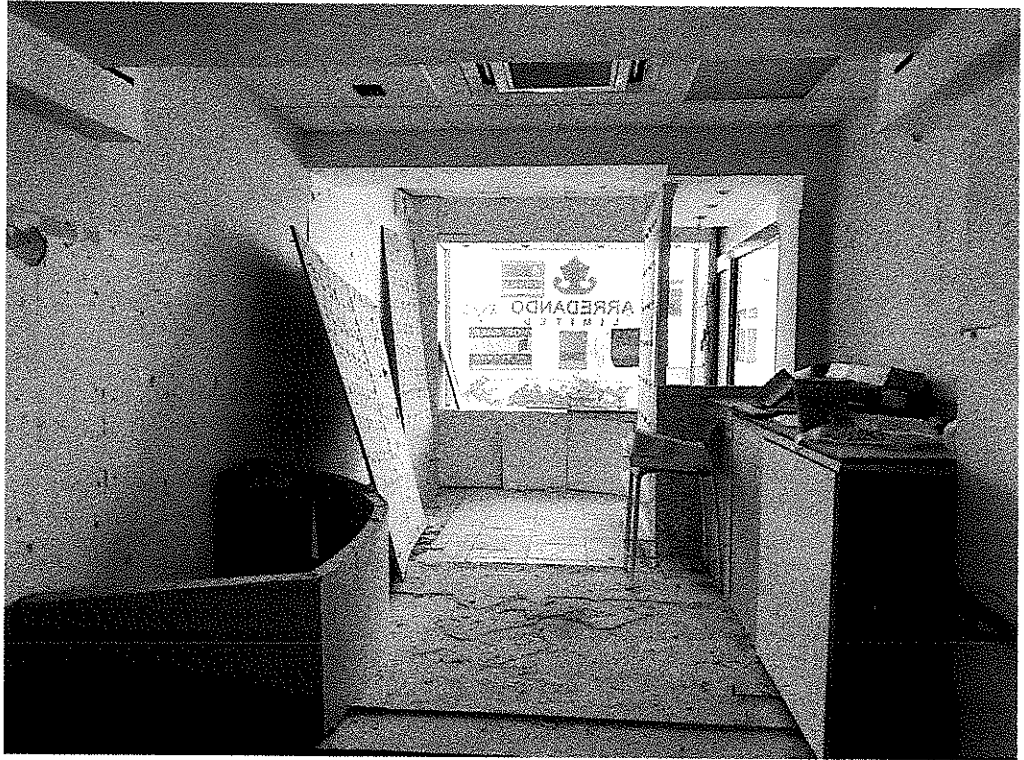

Ritratt 28: Ritratt tal-hanut u showroom fuq quddiem tal-propjeta'



Ritratt 29: Ritratt tal-hanut u showroom fuq quddiem tal-propjeta'



Ritratt 30: Ritratt mil-hanut li qed juri l-kuritur li jwassal ghan-naha ta' wara tal-propjeta'



Ritratt 31: Ritratt ta' l-entrata tal-propjeta'

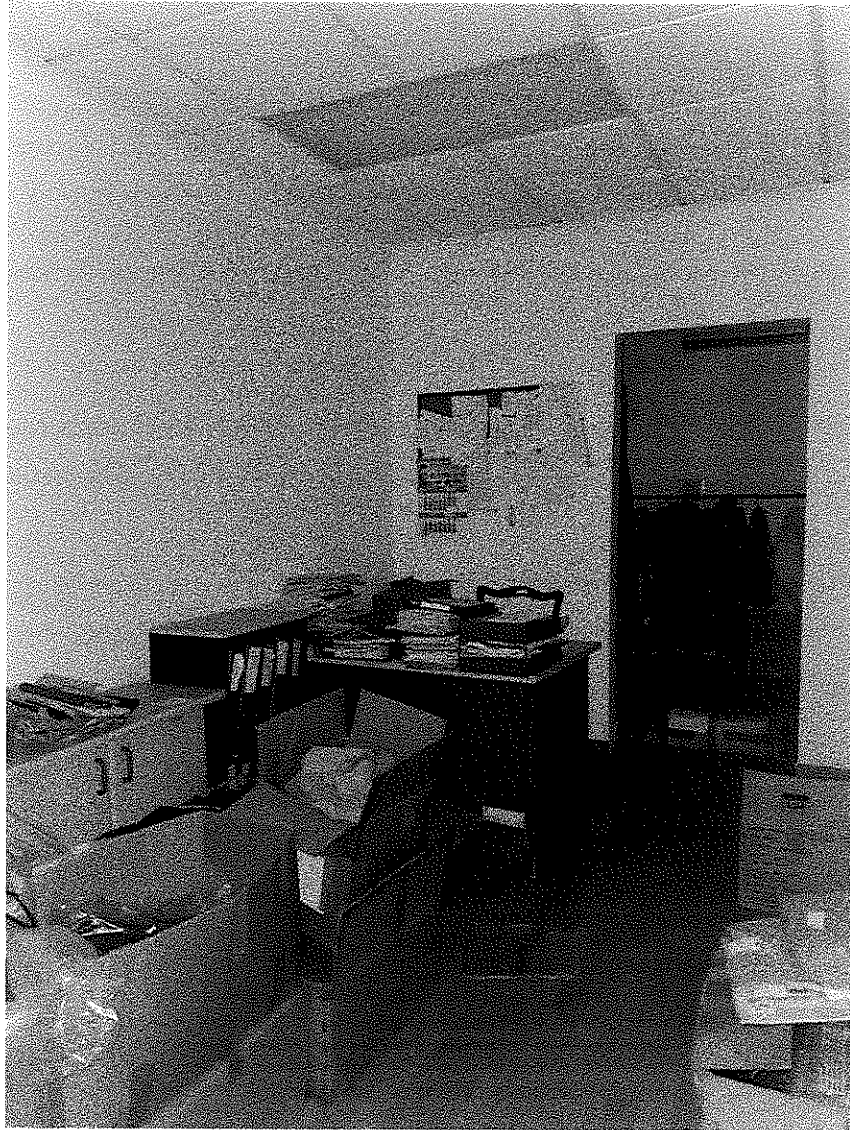

Ritratt 31: Ritratt ta' l-istore



Ritratt 32: Ritratt ta' l-istore

Anness D: Pjanta tar-Registru ta' l-Artijiet

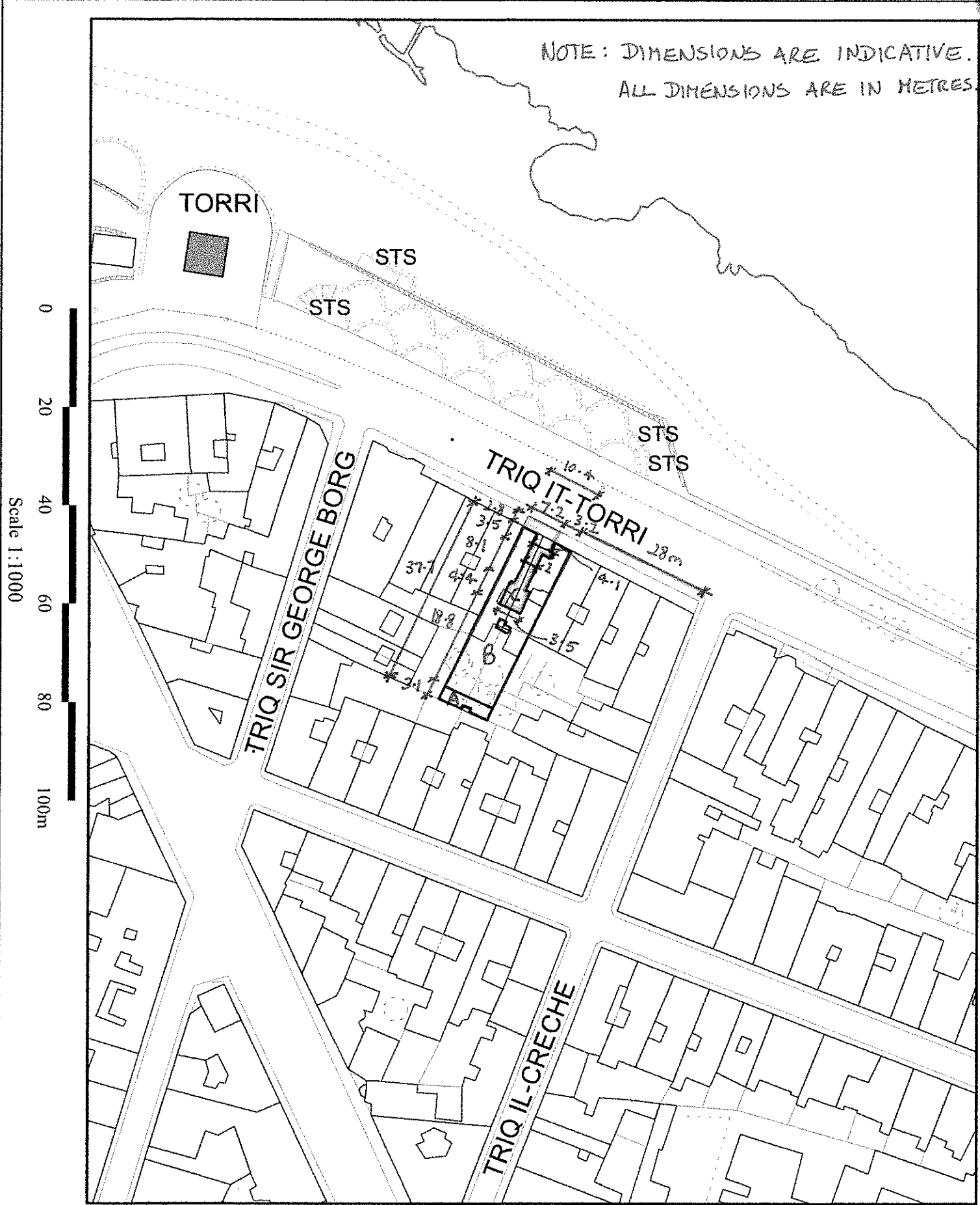

Scale 1:1000

LEGEND:
 A: OWNERSHIP ON ALL LEVELS ABOVE BASEMENT INCLUDING AIRSPACE.
 B: OWNERSHIP AT ELEVATED GROUND FLOOR LEVEL ONLY.
 C: COMMON ACCESS AND COMMON AREA

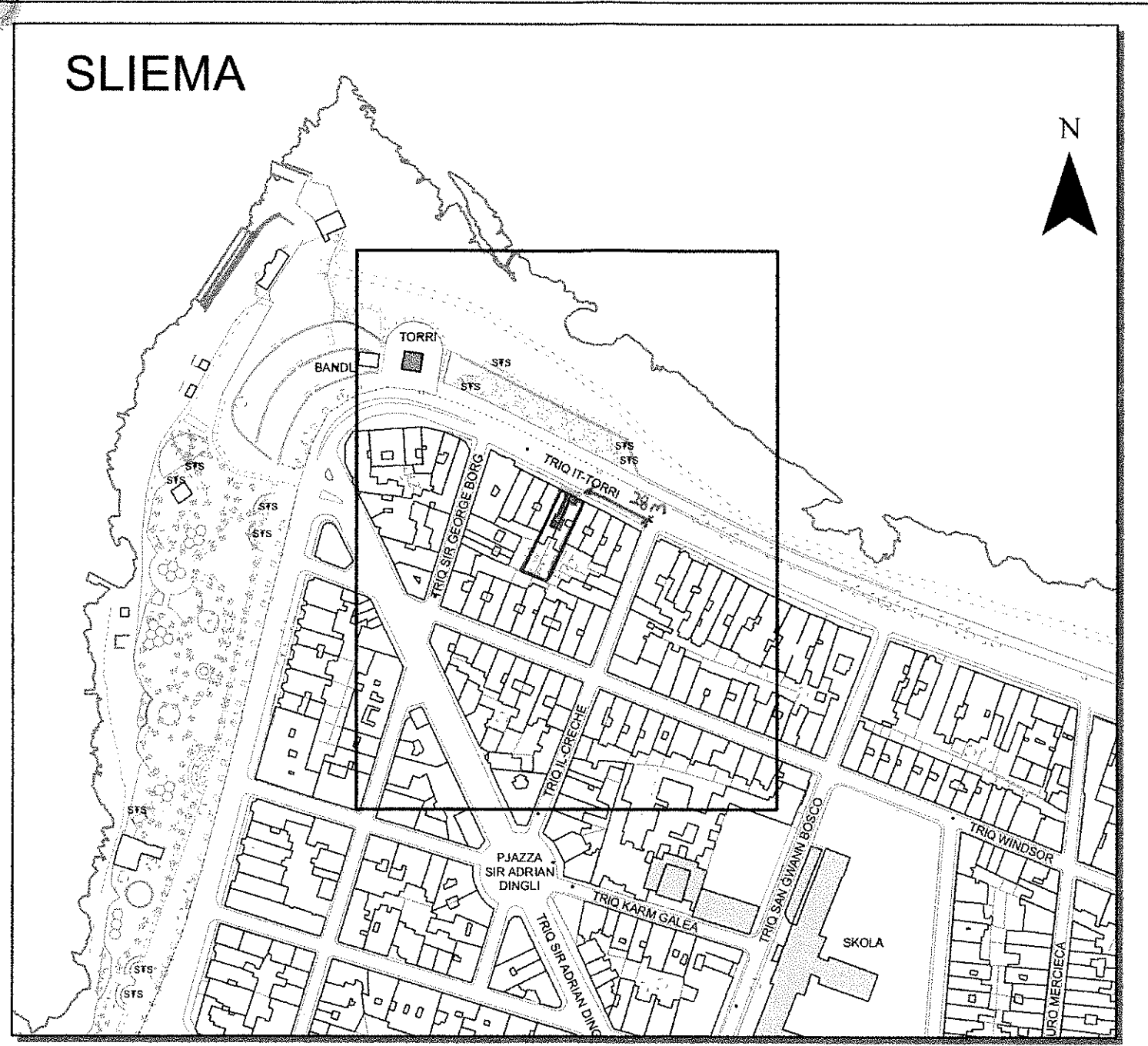

Pjanta tas-Sit 1:2500 Site Plan

Aġenzija għar-Registrazzjoni tal-Artijiet
 116, Casa Bolino, Triq il-Punent, Il-Belt Valletta



Land Registration Agency
 116, Casa Bolino, Triq il-Punent, Il-Belt Valletta

Nru tal-Mappa: Map Number:	273738 E	Pożizzjoni Ċentrali: Centre Coordinates:	x = 54939 y = 75072	Parti min S.S.: Extracted from S.S.:	5475	Data: Date:	26/08/2022
-------------------------------	----------	---------------------------------------------	------------------------	-----------------------------------------	------	----------------	------------

Perit:
Architect:

Timbru tal-Perit:
Architect's Stamp:

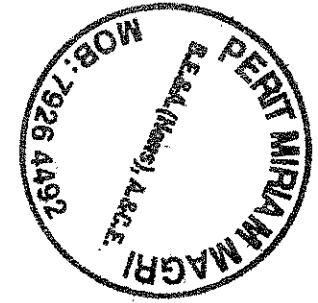

Qies (metri kwadri):
Area (square metres):
Firma ta' l-Applikant:
Applicant's Signature:

A: 31
B: 312
C: 66

LR 255251

Dritt imhallas
Fee Paid