

Fil-Prim Awla tal-Qorti Ċivili

17 ta' Marzu 2021

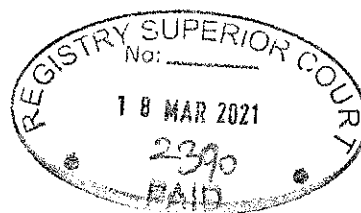

Atti tas-Subbasta numru 9/2020

Seabank Hotel and Catering Ltd (C40319) VS Joseph Mary Portelli et

Relazzjoni tal-Perit Tekniku Arkitett u Inġinier Ċivili Philip Grech

Re.: Garaxxijiet sotterran numri 5 u 6 li għandhom aċċess minn Triq il-Merluzz, San

Pawl il-Bahar;

Jiena, l-Arkitett u Inġinier Ċivili il-Perit Philip Grech, b'karta ta' identità' 414381M u numru tal-*warrant* 162 hawn taht iffirmat, u wara digriet tal-Qorti mogħti f'Ottubru 2020 meta ġejt maħtur bhala espert fl-atti tal-Mandat ta'qbid ta' hwejjeġ immobbli sabiex nagħmel deskrizzjoni ta' dawn il-garaxxijiet indikat fir-rikors promotur u sabiex infisser il-piżijiet, kirjiet u jeddijiet oħra, sew reali kemm personali, jekk ikun hemm, li għalihom dawn il-garaxxijiet ikunu suġġetti, skond l-informazzjoni li jkun haadt mill-kreditur jew mid-debitur, niddikjara dan li ġej:

1. Permezz ta' ittri regiġtrati fid-18 ta' Diċembru 2020, kemm l-intimati u kif ukoll is-soċjetà rikorrenti ġew notifikati bl-aċċess fuq il-post li sar nhar l-Erbgħa 6 ta' Jannar fil-11 ta' filgħodu (Doks. PG 1-PG 4). Kienu presenti is-sur Joseph Mary Portelli (KID 536861 M), is-Sur Miguel Portelli (KID 224592M) għal intimati, is-sur Trevor Vella (KID 412175 M) u Dott. Stephanie Abela għar-rikorrenti.

2. Illi din il-propjetà immobbli tal-intimati li kienet tikkonsisti fi żewġ garaxxijiet, qeghda fil-fit-tieni livell ('upper basement'), li għandha aċċess bhala dħul bil-karozza minn Triq il-Merluzz, u bhala hruġ minn Triq it-Turisti ġol-Qawra, San Pawl il-Baħar; dawn il-garaxxijiet għandhom in-numri intern 5 u 6.
3. Waqt l-imsemmi spezzjoni ġie rilevat illi saru diversi interventi strutturali biex l-użu ta' dawn iż-żewġ garaxxijiet inbidel tant li ġew maqgħudin ma' żewġ proprjetajiet immobbli oħra biswithom li qabel kienu ukoll garaxxijiet, li kienu ma' ġenb tal-garaxx nru 6; dawn kienu garaxxijiet 7 u 8. Dan l-ispazju sotterrann li qabel kien okkupa minn total ta' erba' garaxxijiet saret kċina u ufficċju. Ukoll fis-spazju fejn kien il-garaxx nru 6 saru konnessjonijiet vertikali mal-propjetà sovrastant li hi il-kafetterija 'Da Michele' li tinsab fi Triq il-Maskli kantuniera ma' Triq it-Turisti, San Pawl il-Baħar. Dawn il-konnessjonijiet jikkonsistu f'taraġ intern (garigor) u anki 'hoist' (lift) li jtella' u jniżżel ikel u oġġetti relatati mill-kċina sotterrann għall-kafetterija sottopost.
4. It-tibdiliet strutturali li saru bejn il-garaxxijiet fil-livell sotterrann u anki mal-kafetterija sovrappost huma koperti bil-permessi tal-Awtorità tal-Ippjanar li ġġib referenza PA/00992/19; *'To sanction minor variations to internal layout from that approved in development permission PA/10811/17, which include shifting of partitions and additional walls at basement and ground floor levels, plus proposed shifting of door to the Class 4A office at ground floor.'* Dal-permess kien ippubblikat fit-22 ta' Lulju 2020, però għaddej appell dwaru referenza PAB/00308/20. Id-dokument rilevanti 210b ta' dan il-permess huwa mehmuz Dok PG 5. Il-blokk originali inkluż il-livelli sotterranni kellu permess PA/02884/97 *'To erect garages, shops and flats'*, u l-pjanta tal-livell 2c tal-garaxxijiet qiegħed Dok. PG 6 fejn ġew immarkati l-4 garaxxijiet 5-6-7 u 8.

5. Il-garaxxijiet 5 u 6 bhalissa jiformaw nofs il-kċina tal-kafetterija 'Da Michele'. It-tibdiliet li saru huma riversibbli u li kieku dawn jergghu jsiru garaxxijiet separati minn dak l-istabbiliment, ikun hemm effett fuqu bhala funzjoni.
6. Qiegħed nehmeż ma' dan ir-rapport pjanta tal-post Dok. PG 7; nehmeż ukoll il-pjanta immarkata tal-post u l-inħawi iffirmata tar-Registru tal-Artijiet numru LR wiehed wiehed tmienja erbgħa tnejn erbgħa tlieta (184243), Dok. PG 8.
7. Dawn iż-żewġ garaxxijiet għandhom faċċata totali ta' sitta punt zero tmienja metri (6.08m) u fond totali ta' tmienja punt tmienja disgħa metri (8.89m). Il-kejl superfiċjali huwa ta' ċirca erbgħa u ħamsin punt zero sebgha metri kwadri (54.07 m.kw)..
8. Il-fond hu mibni xi 20 sena, u qiegħed fi stat tajjeb ta' struttura. Hu imsaqqaf bil-konkos. Il-madum tal-art hu ta' Ċeramika. Il-fond li kien Garaxx nru 5 għandu bieb mill-common driveway tas-sotterran. Hemm ufficċju bil-partitions tal-ħgieg kif tidhol fuq ix-xellug u cold store faċċata. Hemm kamra tal-WC wara l-cold store. Minn dan l-fond issa quddiem il-cold store hu minfud għal fejn kien Garaxx nru 6, li fuq il-lemin hemm il-kċina, u fuq il-xellug it-taraġ garigor għall-kafetterija ta' fuq u l-hoist. Minn dan il-fond wiehed jista' jidhol fl-ispazju fejn kien Garaxx nru 7 u 8. Nehmeż ritratti lu juru l-fond Dok. PG 9-PG 10.
9. Jiena wara li nqis il-fatturi kollha marbutin ma' dan il-post inkluż il-lokal, l-istat tal-istruttura u s-servizzi, il-kobor, l-aspett u l-potenzjal tiegħu, nistma li preżentement jiswa fuq is-suq il-prezz ta' mija u hamest elf euro (€ 105,000).

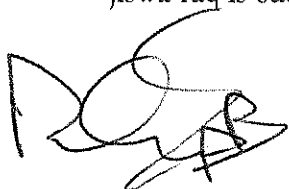

Philip Grech, A. & C.E.

info@pgradesigns.com

18 MAR 2021
 Court of Justice (Malta)
 Representata mill- Herit. P. Grech
 idok/b 9 Faxar (10) dokument

Markus Spiteri

Deputi Registrar

Court of Justice (Malta)

Seabank Hotel and Catering Limited vs Joseph Mary Portelli

Philip B. Grech

Architect & Civil Engineer
Water & Waste Water Engineer

B.E.&A. (Hons.), M.Sc. (Birmingham), M.C.I.W.F.E.M., A. & C.E.

tel: 2143 8618
mob: 9942 1762

13 Triq Mario Cortis, Attard ATD 1473, MALTA

e-mail: info@grechdesigns.com

December 18, 2020

Is-Sur Miguel Portelli
No1 Belvedere Court
Flat 13 Triq il-Trill
San Pawl il-Baħar

Atti tal-bejgh bl-irkant 9/2020 Seabank Hotel and Catering Limited vs Joseph Mary Portelli

Re: Stimu tal-proprjetà (dawk li kienu) Garaxxijiet sotterran numri 5 u 6 li għandhom aċċess minn Triq il-Merluzz, San Pawl il-Baħar

Sinjur

Għandi ngħarrafek li ġejt maħtur il-Qorti biex nagħmel stima tal-post hawn fuq imsemmi.

Jien bi hsiebni niġi nagħmel spezzjoni ta' dan il-post nhar **l-Erbgħa, 6 ta' Jannar fil-11 ta' fil-għodu.**

Jekk jogħgobkom għamlu dak li hemm meħtieġ biex inkun nista' naċċessa il-proprjetà kollu dak in-nhar u nagħmel il-verifiki meħtieġa biex issir l-istima mitluba minni.

Jekk għandkom diffikulta' tista' għamel kuntatt miegħi fuq 99421762 jew 21438618 jew permezz tal-e-mail info@grechdesigns.com.

Fil-każ li ma nismax mingħandek nassumi li ma hemm ebda problema, pero' jekk insib li ma jkollix aċċess shiħ għal dan il-post kif stipulat ikolli nieħu il-passi legali, inkluż żgass, li jkun hemm bżonn.

Philip Grech, A. & C.E.

Seabank Hotel and Catering Limited vs Joseph Mary Portelli

<h1>Philip B. Grech</h1> <p>Architect & Civil Engineer Water & Waste Water Engineer</p> <p>13 Triq Mario Cortis, Attard ATD 1473, MALTA</p>	<p>B.E.&A. (Hons.), M.Sc. (Birmingham), M.C.I.W.E.M., A. & C.E.</p> <p>tel: 2143 8618 mob: 9942 1762</p> <p>e-mail: info@grechdesigns.com</p>
---	--

December 18, 2020

Is-Sur Joseph Mary Portelli
No1 Belvedere Court
Penthouse 13 Triq il-Trill
San Pawl il-Baħar

Atti tal-bejgh bl-irkant 9/2020 Seabank Hotel and Catering Limited vs Joseph Mary Portelli

Re: Stimi tal-proprjetà (dawk li kienu) Garaxxijiet sotterrann numri 5 u 6 li għandhom aċċess minn Triq il-Merluż, San Pawl il-Baħar

Sinjur

Għandi nġarrafek li ġejt maħtur il-Qorti biex nagħmel stima tal-post hawn fuq imsemmi.

Jien bi hsiebni niġi nagħmel spezzjoni ta' dan il-post nhar l-**Erbgħa, 6 ta' Jannar fil-11 ta' fil-ghodu.**

Jekk jogħgobkom għamlu dak li hemm meħtieġ biex inkun nista' naċċessa il-proprjetà kollu dak in-nhar u nagħmel il-verifiki meħtieġa biex issir l-istima mitluba minni.

Jekk għandkom diffikulta' tista' għamel kuntatt miegħi fuq 99421762 jew 21438618 jew permezz tal-e-mail info@grechdesigns.com.

Fil-każ li ma nismax mingħandek nassumi li ma hemm ebda problema, pero' jekk insib li ma jkollix aċċess shiħ għal dan il-post kif stipulat ikolli nieħu il-passi legali, inkluż żgass, li jkun hemm bżonn.

Philip Grech, A. & C.E.

Seabank Hotel and Catering Limited vs Joseph Mary Portelli

Philip B. Grech

Architect & Civil Engineer
Water & Waste Water Engineer

B.E.&A. (Hons.), M.Sc. (Birmingham), M.C.I.W.E.M., A. & C.E.

tel: 2143 8618
mob: 9942 1762

13 Triq Mario Cortis, Attard ATD 1473, MALTA

e-mail: info@grechdesigns.com

December 18, 2020

Seabank Hotel and Catering Limited
db Seabank Resort + Spa
Attn. Is-Sur Arthur Gauci
Triq il-Marfa
Mellicha MLH 9064

Atti tal-bejgh bl-irkant 9/2020 Seabank Hotel and Catering Limited vs Joseph Mary Portelli

Re: Stimi tal-proprjetà (dawk li kienu) Garaxxijiet sotterran numri 5 u 6 li għandhom access minn Triq il-Merluzz, San Pawl il-Baħar

Sinjur

Għandi ngharrafek li ġejt mahtur il-Qorti biex nagħmel stima tal-post hawn fuq imsemmi.

Jien bi hsiebni niġi nagħmel spezzjoni ta' dan il-post nhar l-**Erbgħa, 6 ta' Jannar fil-11 ta' fil-ghodu.**

Jekk joghgobkom għamlu dak li hemm meħtieġ biex inkun nista' naċċessa il-proprjetà kollu dak in-nhar u nagħmel il-verifiki meħtieġa biex issir l-istima mitluba minni.

Jekk għandkom diffikulta' tista' għamel kuntatt miegħi fuq 99421762 jew 21438618 jew permezz tal-e-mail info@grechdesigns.com.

Fil-każ li ma nismax mingħandek nassumi li ma hemm ebda problema, pero' jekk insib li ma jkollix access shih għal dan il-post kif stipulat ikollni niehu il-passi legali, inkluż żgass, li jkun hemm bżonn.

Philip Grech, A. & C.E.

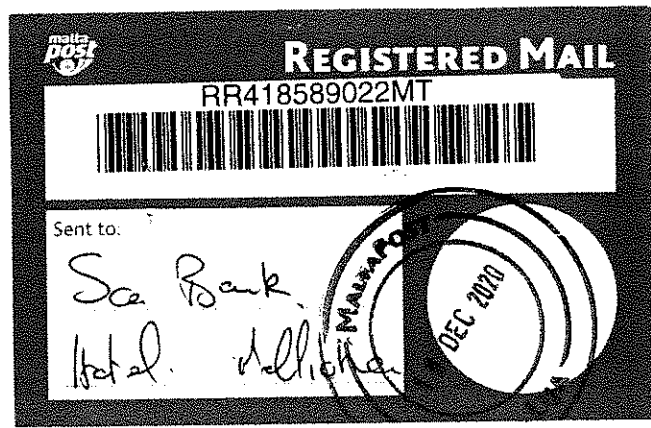

2, Triq Mikielang Borg, Hai Lija
 Lija
 Tel: (+356) 21224421
 EXO No: EX0947
 VAT No: MT15114134
 TII No: ---

LJA001363S 19 Dec 2020 08:04:20
 USER: ACH235 - ALISTAIR GALEA
 Contact Name: CASH SALE CLIENT
 Vat Number: NA

 Sale Number: LJA0108730E

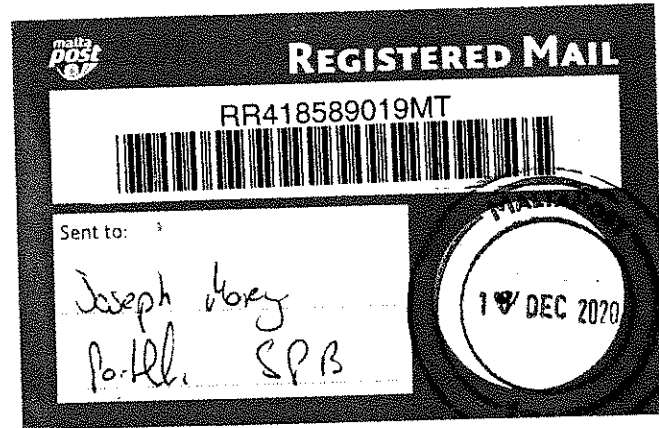

 Local Post

Weight:	0.020 kg
Quantity:	1
Service:	Letter
Price:	2.30
Stamps Affixed:	N/A

 Paid: E €2.30

Weight:	0.020 kg
Quantity:	1
Service:	Letter
Price:	2.30
Stamps Affixed:	N/A

 Paid: E €2.30

Weight:	0.020 kg
Quantity:	1
Service:	Letter
Price:	2.30
Stamps Affixed:	N/A

 Paid: E €2.30

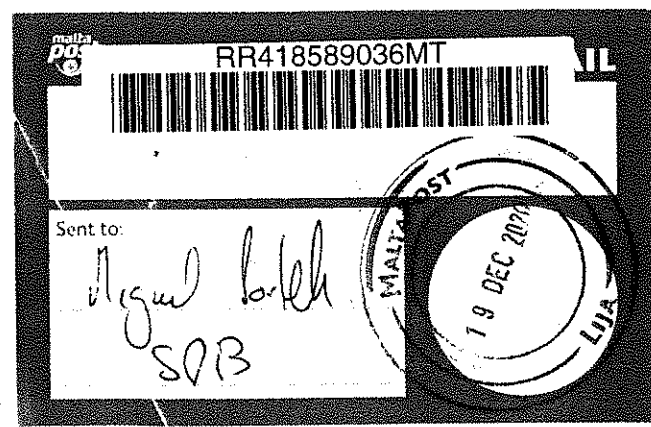

Track & Trace Barcodes:
 RR418589019MT
 RR418589022MT
 RR418589036MT

 Grand Total: €6.90

Total Tendered:	6.90
Cash Tendered:	6.90

 Change: €0.00

VAT Analysis €

Full	F 18%:	0.00
Reduced	R 5%:	0.00
Exempt	E 0%:	6.90
Non-Vatable NV	0%:	0.00

 VAT Paid: €0.00

***LJA0108730E**
 LJA0108730E

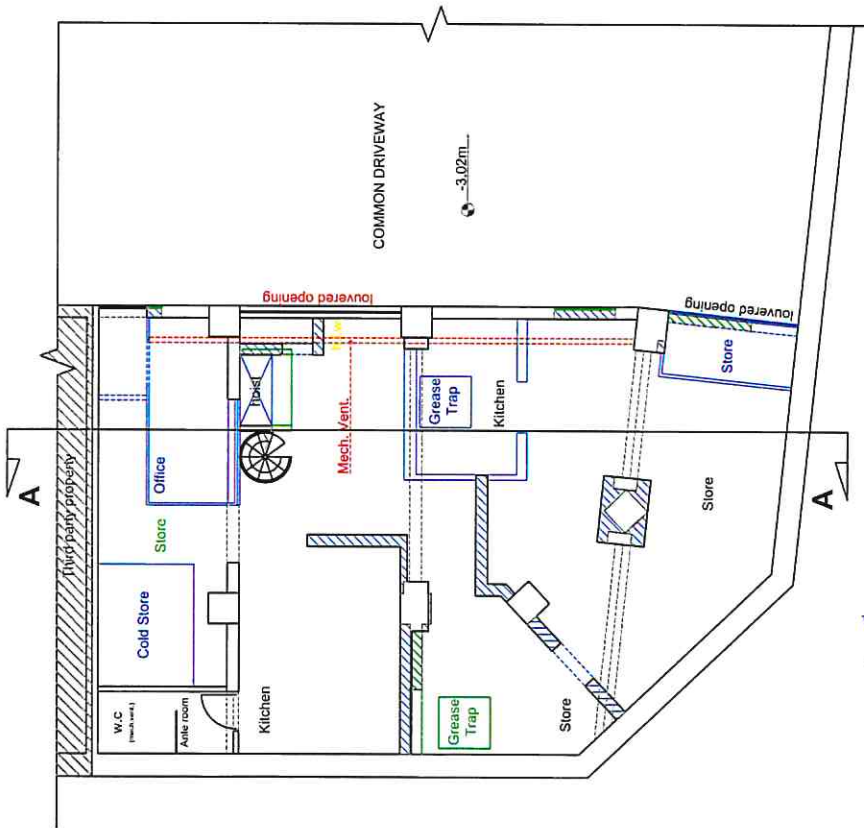

APPROVED / EXISTING BASEMENT LEVEL
SCALE 1:100

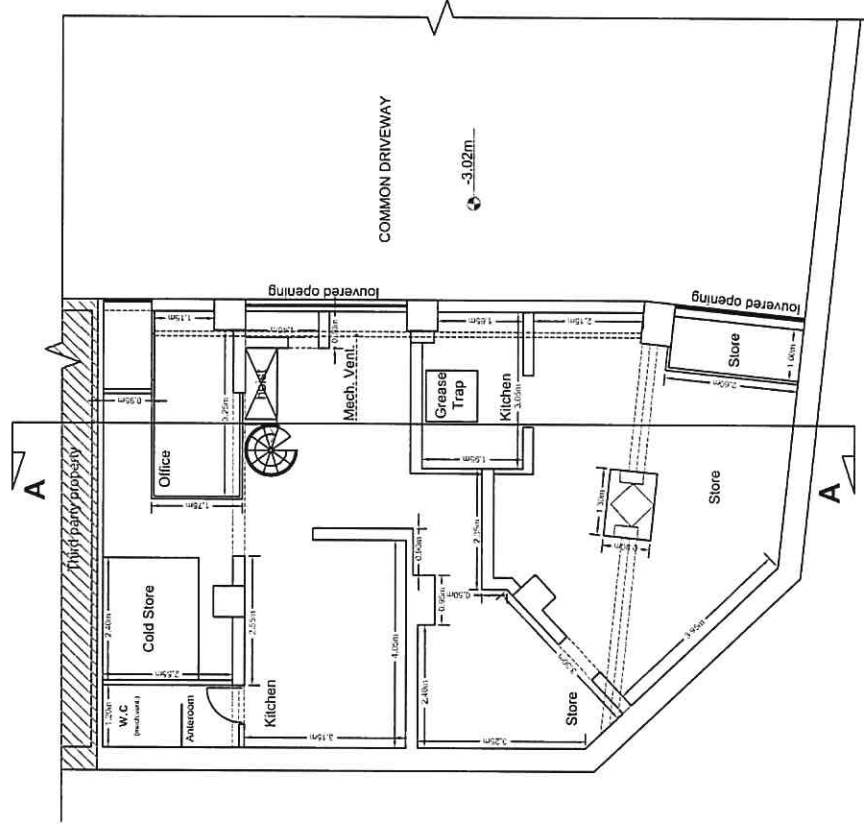

EXISTING BASEMENT LEVEL
SCALE 1:100

VERA KOPSA TAL-
PERMISS

PHILIP GRECH

Drg.no: A-01	FALZON & CUTAJAR ARCHITECTS & CIVIL ENGINEERS 45, VALLEY ROAD, BIRKIRKARA, MALTA.		REV.No	02	DATE	30.05.2019
	JOB TITLE : WORKS AT ST. PAUL'S BAY		FILE No:	900/23/30	CLIENT	MR. J. PORTELLI
			SCALE:	1:100	DRAWN BY:	EP
					APPROVED BY:	I.C.

20

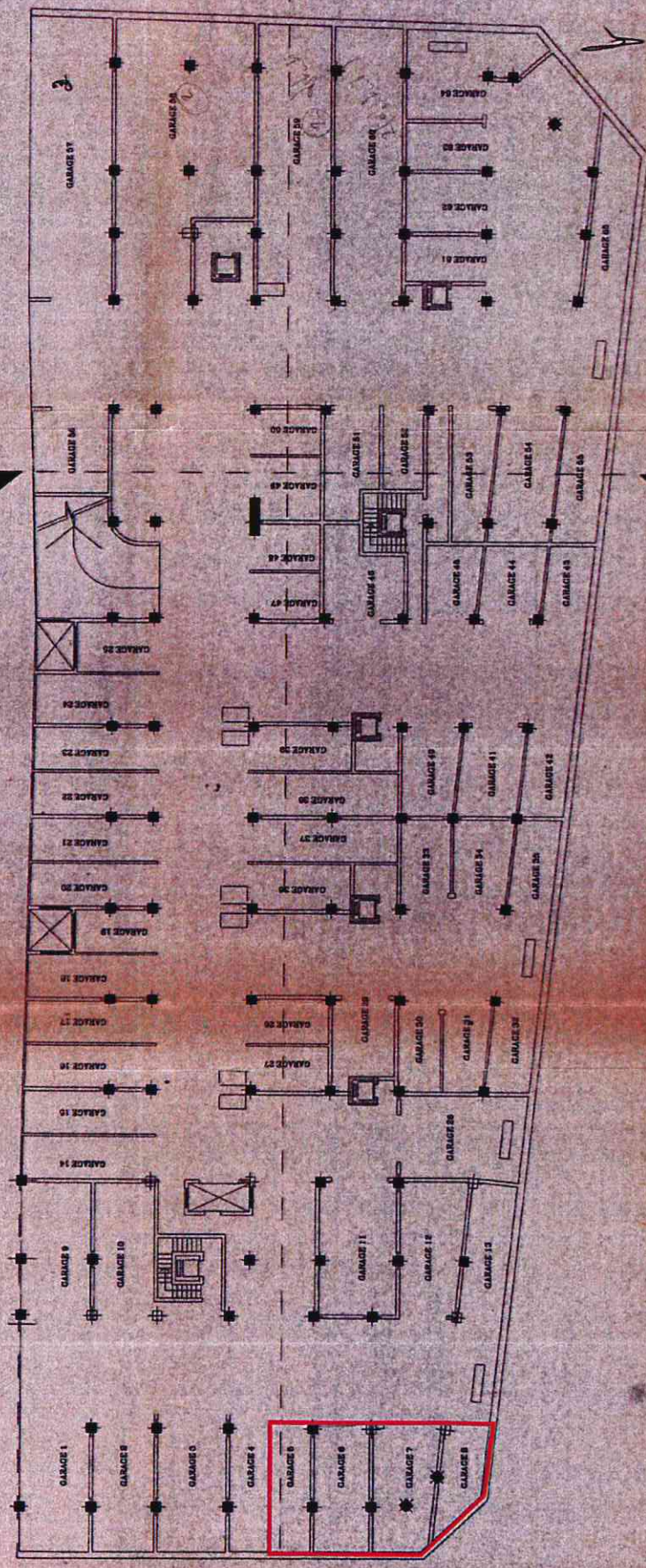

65' 9"-0"

J. FALZON A O.E.
Chairman RCC

LEVEL 1

Cassar, Grech, Ebejer & Partners
Architects & Civil Engineers
10, St. Paul Street, Bugibba, Malta
Tel: 9943 4444 Fax: 9943 4441

Client MR. CHARLES AQUILERA	
Project Proposed Garages, Shops & Flats at Bugibba.	
Drawing No. LEVEL 1	
Drawn By Frances Anne Zerafa	Checked By Brian Ebejer
Date 17/05/97	Scale 1:500
Project No. 112/94	Sheet No.

PLAN No. P.A. 199/197/AL
D.C. Board No.

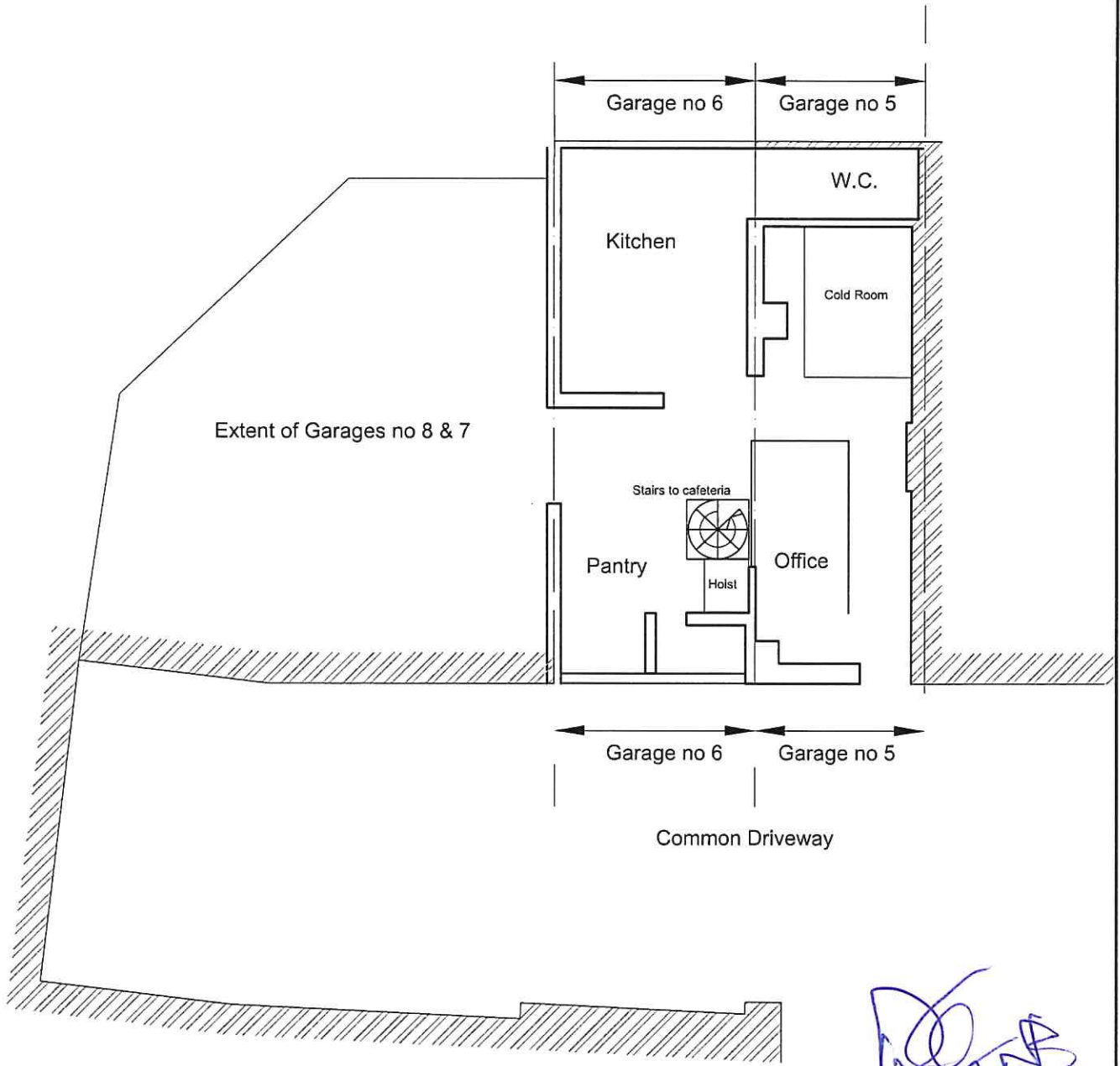

PHILIP GRECH

Philip B. Grech

B.E. & A. (Hons.), M.Sc. (Birmingham), M.C.I.V.E.M., A.M.C.E.
Architect & Civil Engineer
Water & Wastewater Consultant
13 Triq Mario Cortis Attard ATD 1473 Malta
tel: 21438618 mob.: 99421762

PROJECT Valuation of property for Court Sale
LOCATION Garages 5 and 6, level 1, Triq il-Merluzz, St. Paul's Bay

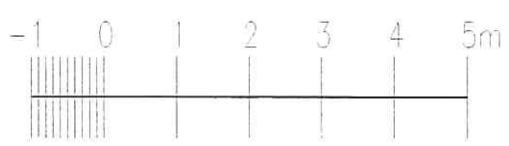

drawing title	Plan at level 1	Scales	revision
date .	17/03/2021	job no.	548/09/09
drawn by.	P. Grech	sheet.	1
		1/100	

K.G.B

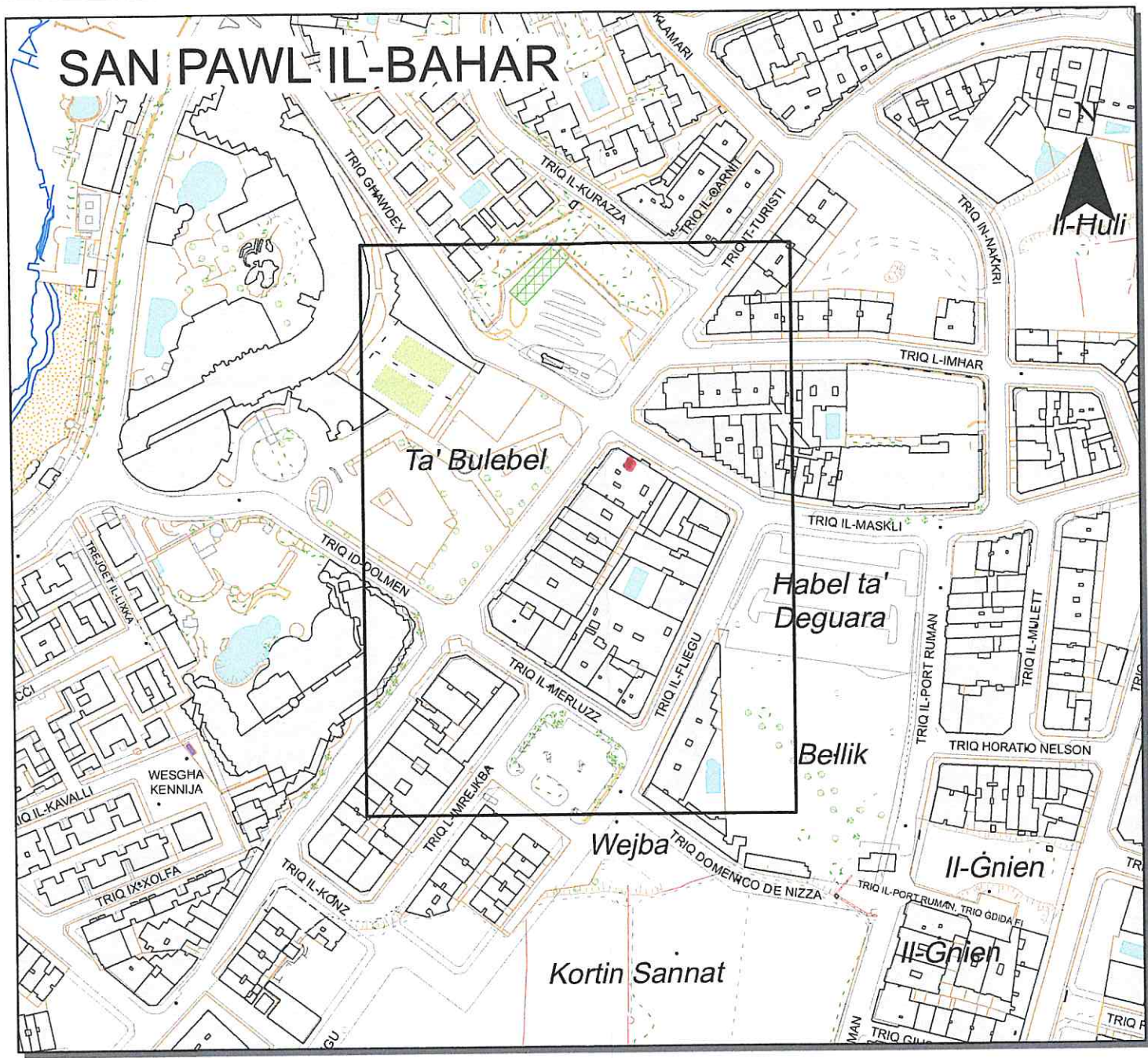
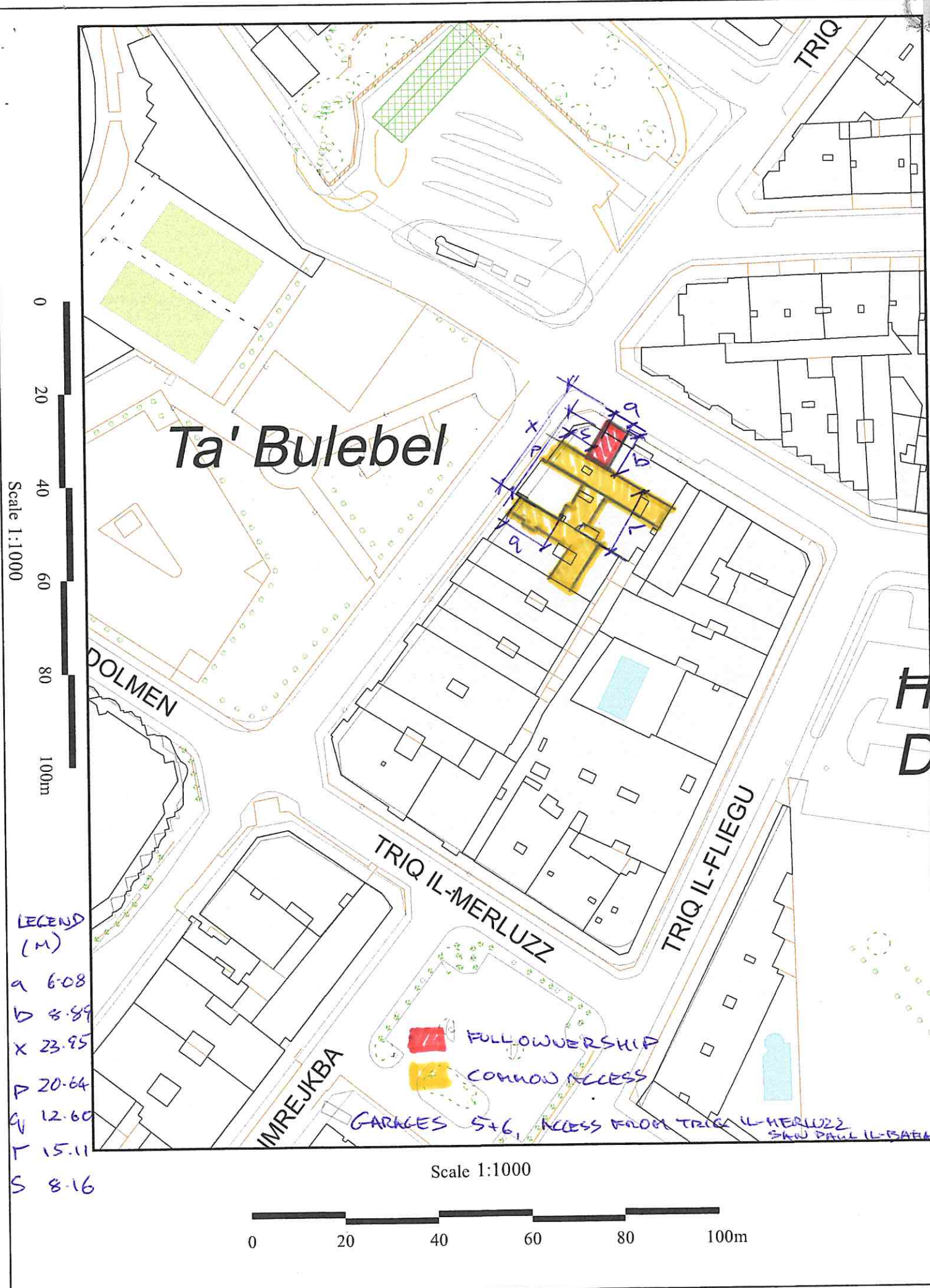

Aġenzija għar-Registrazzjoni tal-Artijiet
116, Casa Bolino, Triq il-Punent, Il-Belt Valletta



Land Registration Agency
116, Casa Bolino, Triq il-Punent, Il-Belt Valletta

Nru tal-Mappa: 191035 E	Pozizzjoni Ċentrali: x = 47714	Parti min S.S.: 4679	Data: 18/12/2020
Map Number:	Centre Coordinates: y = 79165	Extracted from S.S.:	Date:

Perit:
Architect:

Handwritten signature in blue ink.

Timbru tal-Perit:
Architect's Stamp:

Philip B. Grech
BE & A (Hons), MSc (Birmingham), MCIWEM, A&C.E.
Architect & Civil Engineer
Water & Wastewater Consultant
13 Triq Mario Cortis Attard 2204 Malta

Qies (metri kwadri): **54.07 m²**
Area (square metres):

Firma ta' l-Applikant:
Applicant's Signature:

LR 184243

Dritt imhallas
Fee Paid



Dhul minn Triq il-Merluzz



Vista interna tal-garaxx maqlub kcina



Frug għal Triq it-Turisti



Dehra mill-Kafetterija tat-taraġ li jagħti għall-kċina



Dehra ġenerali tal-kċina minn ġewwa