



QORTI CIVILI - PRIM' AWLA

IMHALLEF

ONOR. LORRAINE SCHEMBRI ORLAND
LL.D., M.Jur. (Eur.Law), Dip.Trib.Eccles.Melit.

Diff: 08/02/2018

33/

Illum..... 15 ta' Marzu 2018

Deher..... Perit Godwin P. Abela

Citazzjoni Numru: 42/2017/LSO

U halef il-korretezza ta' dan l-att waqt li qrajtulu

Sandra Caruana

Janet Calleja
Deputat Registratur

vs

Carmen Mifsud et

B'din ngharrfek illi d-dritt li ghandu jithallas direttament lill-Perit Tekniku, mqabblad mill-Qorti fit-28 ta' Settembru 2017, ghar-rapport li ghamel f'din il-kawza, bl-ispejjez jigu sopportati provizorjament kwantu ghall-7/10 mir-rikorrenti u 1/10 kull wahda mill-intimati Carmen Mifsud, Lorraine Azzopardi u Lilian Farrugia huwa kif gej:

ISEM IL-PERIT	DRITT BL-ISPEJJEZ
PERIT TEKNIKU Godwin P. Abela	€ 1,140.46 (VAT Inkluz)

RIKORRENTI: Sandra Caruana
24, St Theresa House, Manuel Dimech Street, GHAXAQ

KONVENUTI: Carmen Mifsud
5, Fawara Road Siggiewi

Lorraine Azzopardi
Block H, Flat 6, Qasam Hal Tmiem, ZEJTUN

Lilian Farrugia
Block F, Flat 6, Qasam Hal Tmiem, ZEJTUN

Josette Demicoli
DEPUTAT REGISTRATUR
6 ta' Frar 2018

Fil-Prim' Awla Tal-Qorti Civili
Onor. Mhallel Dr. Lorraine Schembri Orland LLD

82

Rikors Nru. 42/17 LSO

Sandra Caruana

vs

Carmen Mifsud et

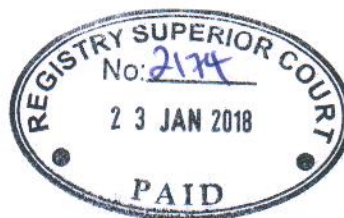

**RELAZZJONI TAL-PERIT TEKNIKU
AIC GODWIN P. ABELA**

Diff. 8 ta' Frar 2018

Jesponi bir-rispett:

83

1. INKARIGU

1.01 Fl-udjenza tal-15 ta' Gunju 2017 gie nominat Perit Tekniku II-\perit Alan Saliba biex jigbor il-provi u jirrelata dwar it-talbiet u l-eccezzjonijiet.

1.02 Illi b'digriet moghti fit-28 ta' Settembru 2017 l-esponent gie nominat bhala sostitut tal-Perit Alan Saliba bl-istess inkarigu.

2. QADI TAL-INKARIGU

2.01 In dizimpenn tal-inkarigu moghti lilu w bi qbil bejn il-partijiet, l-esponent acceda fuq il-post in kwistjoni fil-11 ta' Jannar 2018.

2.02 Illi wara li kkonsulta l-partijiet, inghata l-awtorizzazzjoni biex jaghmel il-valutazzjoni tal-fond mertu tal-kawza u jipprocedi bir-relazzjoni.

3. DESKRIZZJONI TAL-FOND

3.01 Il-fond huwa terran f'kantuniera f'zona residenzjali kif muri delinejat bl-ahmar fuq l-orthophoto plan hawn taht esibita kif ukoll fuq ir-ritratti tal-faccati.

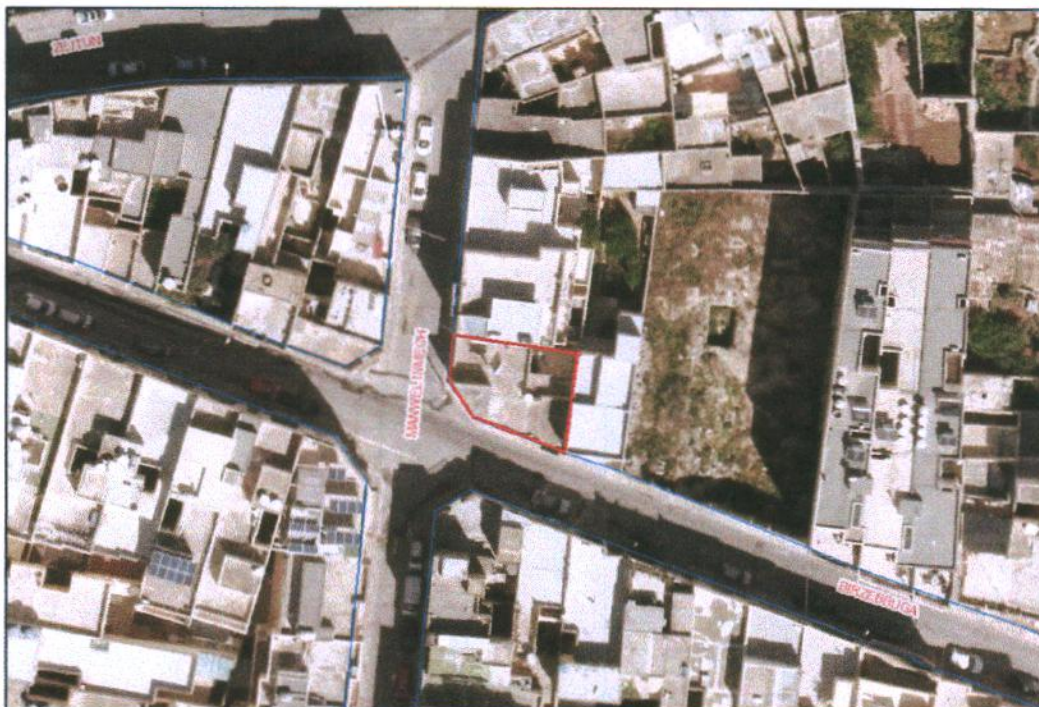

3.02 Il-fond ghandu kejl superficiali ta' circa 140 metri kwadri.

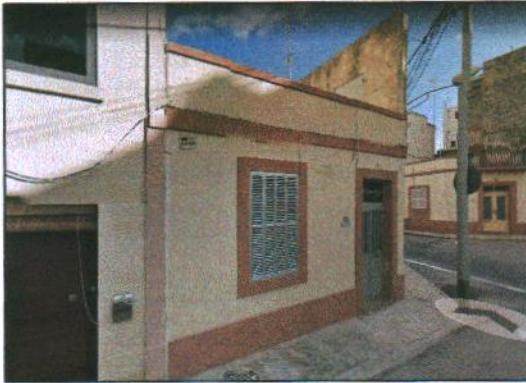

3.03 Il-fond jikkonsisti f'entrata minn Triq Manwel Dimech u kamra laterali b'tieqa fuq it-triq. L-entrata taghti għall-ambjent centrali li jaghti għal go kamra interna b'tieqa fuq bitha interna. L-ambjent centrali jaghti wkoll għall-kurrudir li jaghti għal go kcina u kamra tal-banju kif ukoll għal go kamra oħra interna li taghti wkoll għal fuq il-bitha interna.

3.04 Tarag estern mill-bitha jwassal għal fuq il-bejt u kamra li tinsab mibnija fil-kantuniera.

3.05 Il-fond inbena madwar tmenin sena ilu b'hitan portanti tal-gebel u soqfa tax-xorok fuq travi tal-hadid; il-kamra interna inbniet wara b'saqaf tal-konkos.

3.06 L-irfinituri tal-fond jinkludu hitan mkahhlin u mizbughin, twieqi tal-aluminium u tal-injam u art bil-madam tip terrazzo.

3.07 Il-fond jinsab f'kundizzjoni mhux ottimali u għandu bżonn upgrading u manutensjoni sabiex jilhaq l-istandards mistennija fil-prezent.

4. ZVILUPP POTENZJALI

4.01 Il-fond jinsab f'zona residenzjali ta' Hal-Ghaxaq suggett għall-Policies SMHO 02 u SMSE 04 skond l-Ghaxaq Policy Map formanti parti mis-South Malta Local Plan.

4.02 Il-fond jinsab f'zona fejn l-izvilupp jista jkun għoli tlett sulari fuq basement u dan skond l-Ghaxaq Building Heights, ukoll formanti parti mis-South Malta Local Plan.

4.03 Meta dahal in vigore DC 2015¹, l-għoli permissibbli gie ffissat għal 12.30 metri u dan iffisser li jista jinbnew erba' sulari u sular iehor irtirat mill-faccata.

¹ Development Control Design Policy, Guidance & Standards 2015

85

5. BAZI TA'VALUTAZZJONI

5.01 Il-bazi ta' valutazzjoni applikata kienet ir-*residual land valuation method*², liema metodu jieh u in konsiderazzjoni il-valur tal-izvilupp potenzjali u l-ispejjez involuti f'tali zvilupp kif ukoll l-ispejjez tal-finanzjament u spejjez ohra konnessi mal-izvilupp.

5.02 Il-valur tal-izvilupp irrizulta mill-metodu komparattiv³ li jieh u in konsiderazzjoni il-valuri ta' fondi simili fl-istess zona.

6. VALUTAZZJONI

Wara li ha in konsiderazzjoni dawk il-kundizzjonijiet u parametri kollha hawn fuq imsemmija, l-esponent hu tal-opinjoni li, il-valur tal-fond in kwistjoni, li kieku mibjugh minn sidu volontarjament fuq is-suq miftuh, hu ta' **€300,000 (tlett mitt elf ewro)**.

In adempiment tal-inkarigu moghti lilu, tant ghandu l-esponent x'jissottometti ghal wisq aktar savju gudizzju ta' din l-Onorabbli Qorti.



Godwin P. Abela A&CE
Perit

Ilum..... 23 JAN 2018
Ippreżentata mill-..... Perit Godwin P. Abela
B/bla dok..... b'..... dokumenti

Rose Marie Vella
Deputat Registratur
Deputy Registrar
Qorti tal-Gustizzja (Malta)
Law Courts (Malta)

² Valuation Standards – Kamra tal-Periti.

³ The Application of the Comparative Method in the Valuation Office – Kamra tal-Periti.

Citazzjoni Numru: 42/2017/LSO

Drittijiet Perit Tekniku Godwin P Abela

Valutazzjoni	€300,000 x 0.003	900.00
Access	1 x €32	32.00
Transport	1 x €6.99	6.99
Seduta	1 x €24.00	24.00
Traskrizzjoni tal-vebal	1 x €0.70	0.70
Typing – Relazzjoni	4 x €0.70	2.80
SUB-TOTAL		€966.49
Vat 18 %		€ 173.97
TOTAL		€1,140.46

GODWIN P. ABELA BA(ARCH) B.ARCH(HONS) A&CE			
PERIT TEKNIKU - DRITT U SPEJJEZ			
RIKORS NRU.	42/17 LSO	DIFFERIMENT	08/02/2018
FL-ISMIJET	Caruana vs Mifsud		
DRITT	RATA (€)	NUMRU	TOTAL (€)
Valutazzjoni	0.003	300000	900.00
Opinjoniġiet - Punti Trattati	116.47		0.00
Opinjoniġiet - Danni/Kumpens	232.94		0.00
Stima ta'xogholiġiet	5%		0.00
Stima ta'xogholiġiet	2%		0.00
TOTAL DRITTIJET			900.00
SPEJJEZ	RATA (€)	NUMRU	TOTAL (€)
Access	32.00	1	32.00
Seduti	24.00	1	24.00
Pjanta A4	58.23		0.00
Pjanta A3	87.35		0.00
Pjanta A2	160.14		0.00
Pjanta A1	233.00		0.00
Trasport	6.99	1	6.99
Typing Relazzjoni	0.70		0.00
Kopji Relazzjoni	0.23		0.00
Traskrizzjoni Verbali	0.70	1	0.70
Kopji Verbali/Dokumenti	0.23		0.00
Notifiki	1.16		0.00
Ritratti	1.16		0.00
Aerial Photographs	13.50		0.00
TOTAL SPEJJEZ			63.69
TOTAL DRITT U SPEJJEZ			963.69
VAT	18%	963.69	173.46
TOTAL DOVUT			1,137.15

87