

FIL-PRIM AWLA TAL-QORTI ĊIVILI

FL-ATTI TAS-SUBBASTA

Numru 9/2020

Seabank Hotel and Catering Ltd

vs

Joseph Mary Portelli et

RELAZZJONI

TAL-PERIT TEKNIKU

A.I.C. JOSEPH BORG GRECH

Data: 10 ta' Lulju 2020

Rikorrenti: Seabank Hotel and Catering Limited (C40319)

Intimati: Joseph Mary Portelli (KI Nru 536861M) u Miguel Portelli (KI Nru 224592M)

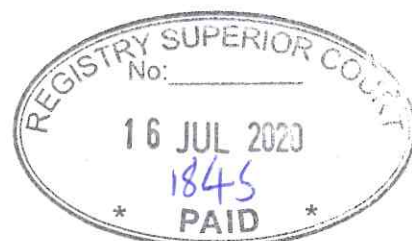

FIL-PRIM' AWLA TAL-QORTI ĊIVILI

Fl-Atti tas-Subbasta Numru 9/2020

Seabank Hotel and Catering Ltd

vs

Joseph Mary Portelli (KI 536867M) u Miguel Portelli (KI 224592M)

Relazzjoni tal-Perit Tekniku AIC Joseph Borg Grech

Jesponi bir-rispett illi:

Wara rikors għall-mandat ta'qbid fuq hwejjeg immobbli tas-soċjeta Seabank Hotel and Catering limited:

1. Illi permess ta' kuntratt ta' debitu tal-28 ta'Gunju 2008 fl-atti tan-Nutar Dottor John Debono inghata self lil Miguel Portelli mis-socjeta ezekutanti Seabank Hotel and Catering Limited (C40319) li gie iggarantit in solidum minn Joseph Mary Portelli.
2. Illi Seabank Hotel and Catering Limited (C40319) hija kreditrici tal-ezekutanti fis-somma ta'hamsa u erbgħin elf, sitt mija u disgħa u għoxrin ewro (EUR 45,629) oltre l-imghax dekorribli flimkien ma l-ispejjes gudizzjarji skond it-taxxa mahruġa mir-registru tal-Qrati Civili.
3. Illi l-intimati għalkemm debitament interpellati sabiex iħallsu d-debitu tagħhom permess ta' l-ittri ufficjali fuq imsemmija baqghu inadempjenti.
4. Illi fost il-propjeta' immobbli tal-intimati hemm is-segweni zewg garaxxijiet li qegħdin fil-level two (2) cioe 'upper basement, li għandhom access minn *drive in*, li tagħti fuq Triq it-Turisti, u għal Triq il-Merluzz go l-Qawra, San Pawl il-Baħar, liema garaxxijiet għandhom in-numru intern 5 u 6 b'access in perpetwu u mhux



- interott minn go drive in li tipprovdi access. L-esponent Perit gie mahtur bhala espert fl-atti tal-Mandat ta'qbid ta' hwejjeg immobbli sabiex jaghmel deskrizzjoni ta'dawn il-garaxxijiet indikat fir-rikors promotur u sabiex ifisser il-pizijiet, kirjiet u jeddijiet ohra, sew reali kemm personali, jekk ikun hemm, li ghalihom dawn il-garaxxijiet ikunu suggetti, skond l-informazzjoni li jkun ha mill-kreditur jew mid-debitur.
5. Is-soċjeta'esponenti talbet bir-rispett li din l-Onorabbli Qorti tordna l-hrug tal-mandat ta' qbid eżekuttiv b'dan illi tordna l-bejh in subbasta u tiffissa jum, hin u lok ghall-bejgh tal-propjeta' msemmija u dan in sodisfazzjon tal-kreditu taghha hawn fuq imsemmi. L-Onorabbli Qorti laqghet it-talba ta' l-esponent u ghall-fini tad-deskrizzjoni u valutazzjoni tal-propjeta in kwistjoni ghogobha tinnomina lill-esponent Arkitett u Inġinier Ċivili sabiex jaċċedi fuq il-propjeta in kwistjoni u jirrelata.
 6. L-esponent gie moghti l-inkarigu biex jivaluta' l-propjeta hawn imsemmija. In dizimpenju ta' dan l-inkarigu, l-esponent zamm zewg (2) accessi fuq il-propjeta fil-kwistjoni: fit 4 ta'Gunju 2020 u fit 18 ta'Gunju 2020. Fit 4 ta'Gunju kienu presenti is-sur Joseph Mary Portelli (KID 536861M), is-sur Miguel Portelli (KID 224592M) , is-sur Trevor Vella (KID 412175M) u Dott Stephanie Abela. Fit 18 ta' Gunju 2020 kienu presenti is-sur Trevor Vella (KID 412175M) u Dott Stephanie Abela.
 7. Ghaldaqstant, wara li zamm l-accessi msemmija fuq il-propjeta fil-mertu ta' din is-subbasta, l-esponent Perit Tekniku qed ihejji deskrizzjoni u valutazzjoni tal-propjeta kif gejj:

DESKRIZZJONI U VALUTAZZJONI TAL-PROPJETA

KARATERISTIĊI ĠENERALI – PIŻIJET U JEDDIJET OHRA

L-esponent arkitett jiddikjara li huwa mar sabiex jepleta l-inkarigu tiegħu fuq l-imsemmi fil-lokalita tal-Qawra Triq it-Turisti u Triq il-Merluzz fejn jinghad li huma l-fondi garaxxi n kwistjoni fl 4 ta' Ġunju 2020.

Illi madankollu li stanti li l-imsemmija fondi garaxxi huma bla numru ċiviku u bla isem kif ukoll l-istess *drive-ins* li jissemmew fir-rikors promutur fl-atti tas-subbasta ukoll ma humiex identifikati b'numru, l-esponent arkitett qiegħed jiddikjara li qiegħed jesegwixxi dan l-inkarigu fuq informazzjoni pprovduta mill-intimati, li tikkonsisti fl-identifikazzjoni u limiti ta' dawn il-propjetajiet kif ukoll il-piżijiet, kirjiet u jeddijiet ohra. L-identifikazzjoni tal-propjetajiet qiegħda ssir fuq informazzjoni mogħtija mill-intimati, għax huma qegħdin jiddikjaraw preċizament fejn jinsabu il-fondi n kwistjoni.

Din il-valutazzjoni tinvolvi żewġ (2) garages, li jinsabu fil-*'level two'* cioe *'upper basement'*, formanti parti minn korp ta' garages *'basement'*, li għandhom aċċess minn *'drive in'* li tagħti fuq Triq it-Turisti u għal Triq il-Merluzz, go l-Qawra, San Pawl il-Baħar, liema garaxxijiet, skond il-kuntatt ta' bejħ, għandhom in-numru intern numru ħamsa (5) u sitta (6), b'aċċess in perpetwu u mhux interott minn go *'drive in'* li tipprovdi aċċess, u liema garages huma mingħajr l-arja u mingħajr is-sottosuol tagħhom, soġġetta u jgawdu s-servitujiet li jirriżultaw mill-pozizzjoni tagħhom. Il-garages għandhom id-dritt in perpetwu u mhux interott ta' uzu u aċċess bil-vettura u bir-riġel tal-partijiet u servizzi komuni tal-*garage complex*. Skond il-kuntratt ta' xiri ta' dawn il-garaxxijiet, huma għandhom in-numru intern 5 u 6, izda fil-ħin ta' l-aċċess mill-imsemmi esponent arkitett, dawn il-garaxxijiet ma kellhomx numri. L-esponent arkitett jiddikjara kienu saru alterazzjonijiet strutturali f'dawn il-garaxxijiet, imbidel l-uzu tagħhom u ġew mniffda permezz ta' garigor ma' *cafeteria* sottoposta *'Michele's'* li tinsab fi Triq il-Maskli kantuniera ma' Triq it-Turisti.

Dawn iż-żewġ garages għandhom faċċata totali ta' sitta punt żero tmienja metri (6.08m) u fond totali ta' tmienja punt tmienja disgħa metri (8.89m). Il-kejl superficjali huwa ta' ċirca erbgħa u hamsin punt żero sebgħa metri kwadri (54.07 m.kw.)

PERMESSI TAL-BINI U REGOLI SANITARJI

Permessi għal dan l-isvilupp ġew ottenuti bis -sahħa ta' dawn il-permessi mahruġa mil l-Awtorita ta' l-Ippjanar: PA/0992/19 *'To sanction minor variations to internal layout from that approved in development permission PA/10811/17, which include shifting of partitions and additional walls at basement and ground floor levels, plus proposed shifting of door to the Class 4A office at Ground Floor'* mahruġ fit-9 ta' Lulju 2020 u PA/07229/16 *'To sanction differences from approved development permission PA/3684/15, proposed alterations including part change from class 4B to Class 4D, plus other additions and alterations'* mahruġ fit-2 ta' Mejju 2017.

Bis-sahħa ta' dawn il-permessi, il-fondi n kwistjoni għandhom il-permess li jkunu parti mill - *Cafeteria* sottoposta, u fil-kas li jsir il-bejgħ tagħhom, irid jerga' jinbidel l-użu tagħhom għal garages, jitnehhew il-partitions, tigi mblukkata l-aċċess minn dawn il-fondi għall- *cafeteria* sottoposta u alterazzjonijiet oħra. Għalhekk, iridu jsiru alterazzjonijiet biex il-fondi jergħu jigi konvertiti f'żewġ garaxxijiet u dawn jinhtiegu permess mill- Awtorita ta' l-Ippjanar. Għalhekk dawn il-permessi presenti m'għandhomx jeffettwaw il-valutazzjoni, u l-istima għandha ssir fuq bazi li il-fondi huma iż- żewġ garages kontigwi.

NOTIFIKI

Permezz ta' ittri registrati ddatati 19 ta' Mejju 2016, kemm l'intimati u kemm is-socjeta rikorrenti ġew notifikati bl-ewwel aċċess fuq il-post li sar nhar it-Hamis 4 ta' Gunju fis- 1.00.pm. (Dok JBG 11, 12 u 13).

PJANTA

Pjanta ta'dan il-fond imhejjija mill-esponent Perit Tekniku qiegħeda tigi hawnhekk annessa bhala Dok. JBG 1.

RITRATTI

Ritratti Dok JBG 2,3,4,5,6,7,8 u 9 li juru l-garages.

DESKRIZZJONI

Il-fond huwa aċċessibli minn *drive in*. L'entrata li tagħti għall-kamra zghira għandha fuq ix-xellug tagħha uffieju zghir b'hitana magħmula minn '*glass partitions*'. Din il-kamra zghira tagħti fuq naħa għal '*cold room*' u fuq naħa oħra għall-żewġ ikmamar li huma kċina li għandha kamra tal-loki u *store* ta' l-ikel li għandhu żewġ bibien jagħtu għad-*drive in*. Fl-*store* hemm '*goods lift*' u tarag garrigor li jagħti għall-*cafeteria* sottoposta.

LOKAZZJONI TAL-PROPJETA

Site plan Dok JBG 10 li turi il-lokazzjoni ta' dan il-fond qiegħda tigi annessa ma' din ir-relazzjoni.

KONKLUZZJONI : VALUR TAL-PROPJETA

Wara li hadt in konsiderazzjoni l-fatturi kollha msemmija hawn fuq, il-lokalita li tinsab fiha din il-propjeta u fatturi oħra li jeffettwaw il-valur, nistma' dawn iz-żewġ *garages*, bl-ammont ta' tnejn u hamsin elf ewro (€52,000).

Daqstant ghandu l-unur illi jissottometti l-esponent ghas-savju konsiderazzjoni ta' din l-Onorabbli Qorti.

30-07-2020

ILLUM.....A.I.C. Joseph Borg Grech – Perit Tekniku

DEHER IL-PERIT LEGALI/TEKNIKU.....“Mystique” Triq Frans Dingli, Attard

Joseph Borg Grech
2628601
LI MALEF LI QEDA FEDELMENT
U ONESTAMENT L-INKARIGU MOGHTI LILU

DEPUTAT REGISTRATUR

Annalisa Spiteri
Deputy Registrar
Qorti tal-Gustizzja (Malta)
Law Courts (Malta)

DATI TA' L-AĊCESSI

1. It-Hamis 4 ta' Gunju 2020
2. Il-Hamis 18 ta' Gunju 2020

DOKUMENTI MEHMUZA MA' DIN IR-RELAZZJONI

Dok JBG 1 - Pjanta tal-fondi

Dok JBG 10– Site Plan tal-Land Registry li turi il-lokazzjoni tal-propjeta

Dok JBG 11 -13 – Notifiki

16 JUL 2020

Illum _____

Ipprezentata minn Perit - J. Borg Grech

b'bla dok/b B'dok wiehed (1) kumelent

Annalise Spiteri
Deputat Registratur
Qorti tal-Gustizzja (Malta)



Ritratt JBG 2 – il-faccata fuq *id-drive in*



Ritratt JBG 3 – il-faccata fuq *id-drive in*

GM



Ritratt JBG 4 – il-Kcina



Ritratt JBG 5 – l'istore



Ritratt JBG 6 – l-intrata



Ritratt JBG 7 – l-aċċess għall- *cafeteria*



Ritratt JBG 8 – l-ufficju



Ritratt JBG 9 – it-toilet

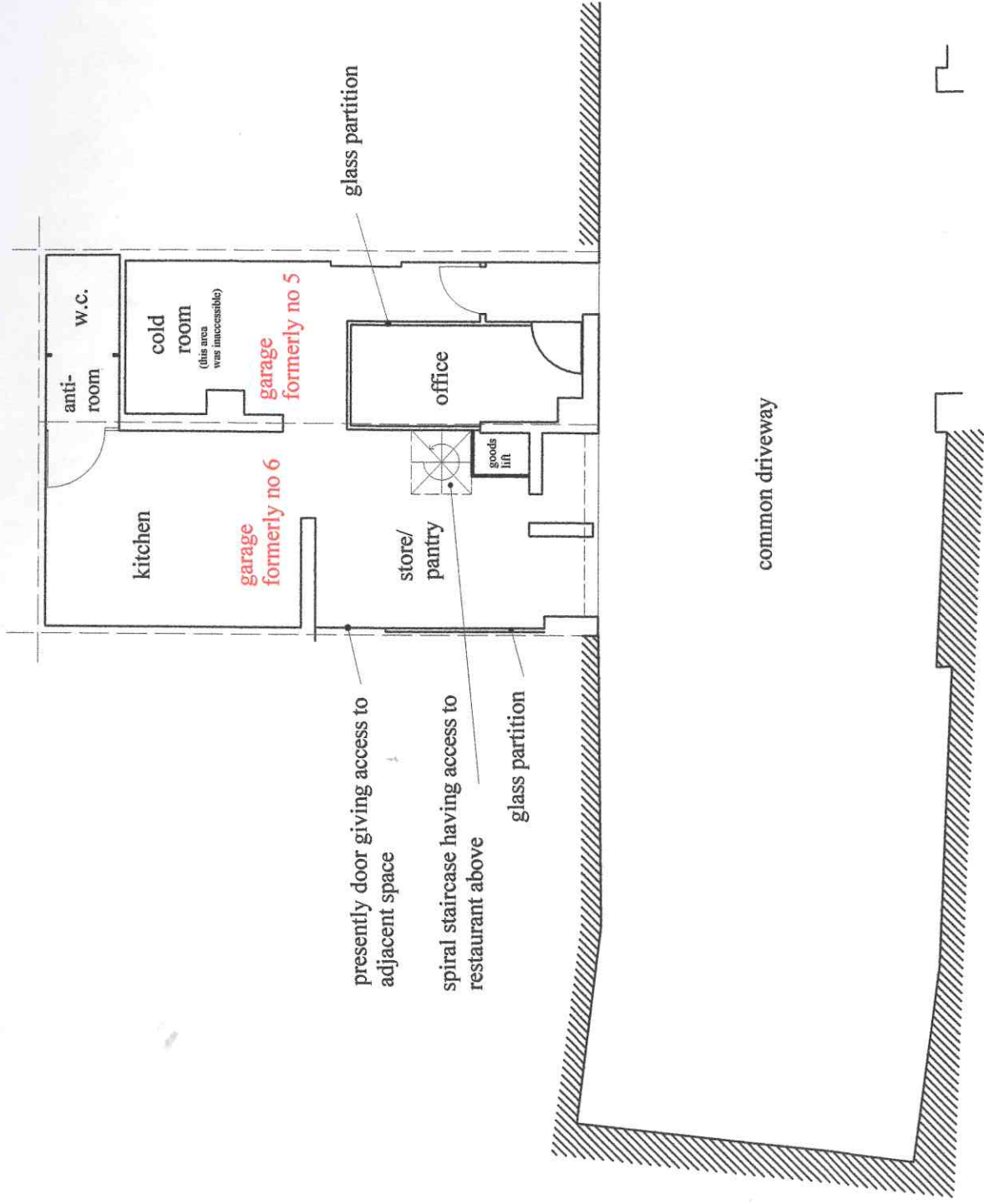

area of premises = 54.07 sq.m.

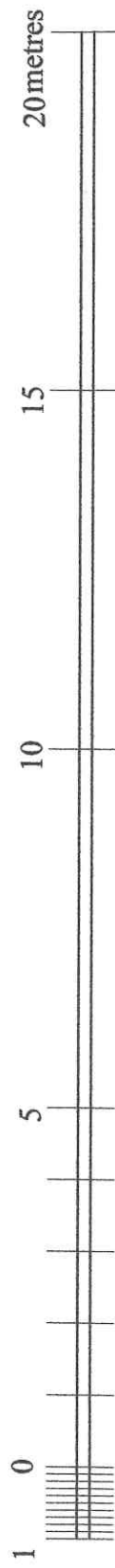

SCALE 1:100

JBG

JOSEPH BORG GRECH
ARCHITECT & CIVIL ENGINEER
"MYSTIQUE" FRANS DINGLI STR
ATTARD
TEL: 21419203

JOSEPH BORG GRECH
ARCHITECT AND CIVIL ENGINEER
"Mystique" Frans Dingli Street, Attard ATD 1132
Tel: 21419203 Mob: 79592974

CLIENT:
II-Prim Awla tal-Qorti Civili

LOCATION:
Garages 5 and 6 in building situated at Triq il-Mertuzz c/w Triq it-Turisti, Qawra

WORKS:
Subbasta 09/20

DRAWING TITLE
Plan of premises

SCALE:
1:100

DRG NO
JBG 1

Revisions

--	--	--	--	--	--

Date: 11/07/20

JBG 1



Trig il-Wied, Birkirkara
Birkirkara
Tel: (+356) 21224421
EXD No: EX0947
VAT No: MT15114134
TII No: ---

BKR037318S 20 May 2020 09:47:06
USER: ACH388 - KIRSTY MERCIECA
Contact Name: CASH SALE CLIENT
Vat Number: NA

Sale Number: BKR1065636B

Local Post

Weight: 0.025 kg
Quantity: 1
Service: Letter
Price: 2.30
Stamps Affixed: N/A

Paid: E €2.30

Weight: 0.025 kg
Quantity: 1
Service: Letter
Price: 2.30
Stamps Affixed: N/A

Paid: E €2.30

Weight: 0.025 kg
Quantity: 1
Service: Letter
Price: 2.30
Stamps Affixed: N/A

Paid: E €2.30

Grand Total: €6.90

Total Tendered: 10.00
Cash Tendered: 10.00

Change: €3.10

VAT Analysis €

Full	F 18%	0.00
Reduced	R 5%	0.00
Exempt	E 0%	6.90
Non-Vatable	NV 0%	0.00

VAT Paid: €0.00

***BKR1065636**

BKR1065636B

This receipt is invalid
if cheque is dishonoured
or payment against Local Purchase Order

JBG 11

JOSEPH BORG GRECH B.E.& A., A.& C.E. R.I.Dipl. (Dist) A.I.P.D.(Lond.).
ARCHITECT AND CIVIL ENGINEER

“Mystique”
Frans Dingli Street
Attard ATD 1132

19 ta' Mejjju 2020

Is-Sur Joseph Mary Portelli
No 1 Belvedere Court
Penthouse 13
Triq it-Trill
San Pawl il-Bahar

Ref : Subbasta Nru 9/20

Ghaziz Sur Portelli

Jiena ġejt appuntat bhala perit legali biex nagħmel spezzjoni fuq il-fondi li huma il-Garaxxijiet Numru 5 u 6 li jinsabu fil-level two (2) cioe' upper basement formanti parti minn korp ta'garages “basement ”, li ghandhom access minn drive-in li taghti fuq Triq it-Turisti , u ghal Triq il-Merluzz go l-Qawra, San Pawl il-Bahar.

Sejra issir spezzjoni fuq dawn il-fondi msemija nhar il-Hamis 4 ta'Gunju fit- 1.00 p.m. fuq il-post.

Inti ġentilment mitlub taghti access ghal dawn il-fondi. F'kaz li jkollok xi diffikulta, tista' tikkomunika mieghi fuq dan in-numru 79592974.

Joseph Borg Grech A.I.C.
ID 262860M

cc Seabank Hotel and Catering Limited
Triq il-Marfa
Mellieha



JOSEPH BORG GRECH B.E.& A., A.& C.E. R.I.Dipl. (Dist) A.I.P.D.(Lond.).
ARCHITECT AND CIVIL ENGINEER

JBA 12

“Mystique”
Frans Dingli Street
Attard ATD 1132

19 ta' Mejju 2020

Seabank Hotel and Catering Limited
Attn: Is-sur Arthur Gauci
Triq il-Marfa
Mellieha

Ref : Subbasta Nru 9/20

Ghaziz Sur Gauci

Jiena ġejt appuntat bhala perit legali biex nagħmel spezzjoni fuq il-fondi li huma il-Garaxxijiet Numru 5 u 6 li jinsabu fil-level two (2) cioe' upper basement formanti parti minn korp ta'garages “basement”, li ghandhom access minn drive-in li taghti fuq Triq it-Turisti, u ghal Triq il-Merluzz go l-Qawra, San Pawl il-Bahar.

Sejra issir spezzjoni fuq dawn il-fondi msemija nhar il-Hamis 4 ta'Gunju fit- 1.00 p.m. fuq il-post.

F'kaz li jkollok xi diffikulta, tista' tikkomunika mieghi fuq dan in-numru 79592974.

Joseph Borg Grech A.I.C.
ID 262860M

JBG 13

JOSEPH BORG GRECH B.E.& A., A.& C.E. R.I.Dipl. (Dist) A.I.P.D.(Lond.).
ARCHITECT AND CIVIL ENGINEER

“Mystique”
Frans Dingli Street
Attard ATD 1132

19 ta' Mejju 2020

Is-Sur Miguel Portelli
No 1 Belvedere Court
Flat 13
Triq it-Trill
San Pawl il-Bahar

Ref : Subbasta Nru 9/20

Ghaziz Sur Portelli

Jiena ġejt appuntat bhala perit legali biex nagħmel spezzjoni fuq il-fondi li huma il-Garaxxijiet Numru 5 u 6 li jinsabu fil-level two (2) cioe' upper basement formanti parti minn korp ta'garages “basement ”, li għandhom access minn drive-in li tagħti fuq Triq it-Turisti , u għal Triq il-Merluzz go l-Qawra, San Pawl il-Bahar.

Sejra issir spezzjoni fuq dawn il-fondi msemija nhar il-Hamis 4 ta'Gunju fit- 1.00 p.m. fuq il-post.

Inti ġentilment mitlub tagħti access għal dawn il-fondi. F'kaz li jkollok xi diffikulta, tista' tikkomunika mieghi fuq dan in-numru 79592974.

Joseph Borg Grech A.I.C.
ID 262860M

cc Seabank Hotel and Catering Limited
Triq il-Marfa
Mellieha