

Tawwa Luke

Fil-Prim Awla Tal-Qorti Civili



Fl-Atti Tas-Subbasta

Nru. 73/2016 fl-ismijiet

BANK OF VALLETTA (BOV)

vs.

GAETANO ZAMMIT

RELAZZJONI TAL-PERIT TEKNIKU

AIC Stanley Cortis

Ilum 18 ta' Awgusta 2017
 Deher il-Perit Legali / Tekniku:
 STANLEY Cortis 286282(H)
 Li wara li ddkjara li thallas l-ammont ilu
 dovut, halef/halfet li qeda/qdlet fedelment
 u onestament l-inkarigu moghti ilu/ha.
 Deputat Registratur

16 ta' Ġunju 2017

Jesponi bir-rispett –

Relazzjoni tal-perit imqabbad mill-Qorti Civili sabiex issir deskrizzjoni u valutazzjoni tal-fond in kwistjoni. L-indirizz tal-proprjetà in kwistjoni huwa, maisonette b'numru 2 li qabel kienet 63, Triq Anton Buttigieg, Hamrun.

PROPJETA MMOBBLI

Il-fond jikkonsisti f' 'maisonette' mibni fuq zewgt sulari, b' entratura mill-pjan terran, l-ewwel sular, it-tieni sular u il-bejt. Anness wiehed isib pjanta tal-propjeta bhala Doc 'A'.

DESKRIZZJONI

L-esponent jissottometti bir-rispett lil din l-Onorabbli Qorti s-segwenti deskrizzjoni u valutazzjoni tal-fond n kwistjoni wara li ha in konsiderazzjoni kull aspekt li jirrifletti l-valur tal-imsemmija propjeta nkluz il-lokazzjoni tal-fond, il-kundizzjoni u pizijiet ohrajn.

Il-proprietà għandha entratura privata mill-pjan terran. Hekk kif wiehed jithol fil-proprietà mill-bieb principali, wiehed isib lindana ta' sbatax (17) il-tarġa li twaslek għall-ewwel sular. Fl-ewwel sular, wiehed isib tliet kmamar. Kamra:1 għandha faċċata li thares fuq triq Anton Buttigieg u tgawdi minn gallarija ta' l-injam. Fuq wara tal-proprietà, wiehed isib kamra oħra (Kamra: 2) li għandha bieb li jiehdok għall karma iżgħar (Kamra: 3). Din il-kamra iż-żgħira (Kamra: 3) kienet tintuża bħala toilet u f'din il-kamra wiehed isib tieqa li tagħti għal fuq bitha ta'wara li tappartjeni għall-proprietà sottostanti.

F'dan is-sular, wiehed isib tarag ieħor li jwassal mill-ewwel sular għat-tieni sular li huwa aċċessibbli mill-kamra: 1. Dan it-tarag tal-gebel jinsab eżattament fuq it-tarag gebel li jwassal mill pjan terran għall-ewwel sular. Tieqa żgħira fuq il-faċċata tagħti id-dawl naturali f'dan l-ispazju. Hekk kif wiehed jitla it-tieni sular, wiehed isib sala żgħira (Kamra:4). Fuq il-Lemin ta'din is-sala, wiehed isib zewġt kmamar żgħar (karma: 5 u karma: 6). Kamra: 5 kienet tintuża bħala kamra tal- banju. Din il-kamra għandha tieqa tagħti gol-kamra ta'hdejha (Kamra:6) filwaqt Kamra: 6 għanda tieqa tagħti għal fuq il-bitha ta'wara.

Fuq ix-xellug tal-sala, wiehed isib karma:7 b'apertura kbira thares fuq triq Anton Buttigieg. Minn din il-kamra 7, wiehed isib aċċess għall-kamra żgħira (Kamra: 8) li tinsab fuq it-tarag ta' taht. F'din il-kamra wiehed isib bokkporta żgħira li minnha wiehed jista' jitla għas-saqf/għal-bejt minn sellum. Matul l-ispezzjoni, l-ebda aċċess ma kien pprovdut għall-fuq is-saqf.

Il-proprietà hija mibnija bil-hitan tal-gebel franka u hija msaqqfa b'metodu tradizzjonali li hija xorok tal-gebel jistrieħu fuq travi tal-hadid. Il turgien huma kollha tal-gebel ingassati fil-hitan. Kamra: 5 fit-tieni sular hija imsaqqfa bil-konkrit rinfurzat bil-hadid filwaqt Karma: 6 hija msaqqfa minn serje ta' travi pre-cast T-Beams bi blokki tal-konkos speċjali bejniethom.

Il-mod ta'kif inhu it-tqassim tal-proprietà, wiehed jista'facilment idawwar dan il-maisonette f'proprietà ta' zewġt (2) kmamar tas-sodda.

Il-proprjetà thalliet fi stat ta' negliġenza kbira. Is-soqfa tat-tieni sular ta' kull kamra huma strutturalment instabbli u huma fi stat ta' kollass. Minhabba nuqqas ta' manutenzjoni tas-saqaf, l-ilma mill-bejt qiegħed jithol u ixarrab is-saqaf. L-effett ta' l-ilma, it-travi tal-hadid tal-Kamra: 7 issaddu filwaqt li is-saqaf tal-Kamra: 5, is-saddid mix-xibka faqqa il-konkos ta' taħt is-saqaf u waqa' fl-art. Rizultat ta'dan, ix-xibka tal-hadid qegħda esposta għall-elementi u għalhekk is-saqaf kwazi ser jaqgħa u jistgħa jagħmel hsara li-soqfa ta' taħt.

Matul l-ispezzjoni, ġie nnutat li minhabba l-ilma li diehel mill-bejt, dana qiegħed jikkawża hsara li-soqfa ta' taħt ta' l-ewwel sular. Fil-fatt, ġie innutat tqaxxir ta' zebgħa mill-qiegħ tax-xorok u saddid fuq taħt il-travi tal-hadid bl-effett ta' l-ilma. Ġew innutati konsenturi imdaqsa fil-Kamra:7 niezla ma tul il-fili tal-ħajt. Din hija riżultat fejn it-travi tal-hadid qegħedin jissaddu, jespandu u jitfgħu il-faccata l-barra. Il-propjeta, ilha hafna miltuqa u mingħajr manutenzjoni, u għalhekk ix-xorok tal-gebel tat-tieni sular tmermru daqs kemm ilhom jixxarbu bl-ilma. Hemm xi xorok ukoll maqsuma fil-Kamra: 8

Il-manutenzjoni estensiva għol-proprjetà għandha tinkludi:

- Bdil tas-soqfa tat-tieni sular u bdil ta' xi blajjet tal-gebel maqsuma;
- Kuntrabejt ġdid;
- Tranġar tal-konsenturi li hem fil-ħitan;
- Dawl, ilma u drenagg mill-ġdid;
- Tqaxxir ta' ħitan u soqfa inkluz iż-zebgħa ta' ħitan u soqfa;
- Madum ġdid;
- Aperturi godda interni u esterni, inkluz il-bieb principali tal-barra li irid ikun ta' l-injam;
- It-tibdil tal-gallarija injam;
- Karma tal-banju mill-ġdid inkluzi oġġetti sanitarji;
- Manutenzjoni tal-faccata
- Hafna xogħol ieħor.

Ġie nnutat ukoll li l-meters tad-dawl u l-ilma kienu għadhom installati.

Il-proprjetà kienet diga mibnija qabel l-1967 u għalhekk hija koperta minn permess ta' l-Awtorità ta' l-Ippjanar. Ma stajt nikkonferma jekk iż-żewġ kmamar fuq wara tat-tieni sular kienux mibnija qabel jew wara l-1967.

Skond il-Pjan Lokali ta' Ċentru ta' Malta, Hamrun Area Policy Map HAM1, proprjetà taqa' fi hdan 'Żona ta' Konservazzjoni Urbana (UCA) tal-Hamrun. F'dan il-mappa, HAM1, wiehed jista' jinnotta li s-sit jaqgħa f'żona innominata bħala 'Primary Town Centre'. Dan ifisser li l-bidla fl-użu tal-proprjetà huwa limitat, soġġett għall-policy CG12.

Skond il-Pjan Lokali ta' Ċentru ta' Malta, Hamrun Building Height Limitations

Map HAM3, jindika li s-sit għandu l-potenzjal li jiġi żviluppata sa massimu ta' żewġ sulari. Peress li l-maisonette digà hija mibnija fuq tliet sulari u hija appoċċ mal-Knisja Parrokkjali tal-Hamrun, ebda bini ta' sulari oħra ma hu permissibbli mill-Awtorità tal-Ippjanar.

Il-proprjetà hija fuq utili dominju temporanju għall-perjodu li jifdal minn 150 years, liema perjodu beda minn 1892. Għalhekk fadal hamsa u għoxrin sena.

VALUTAZZJONI

Maisonette b'numru 2 li qabel kienet 63, Triq Anton Buttigieg, Hamrun., 2 kmamar tas-sodda inkluża l-arja tiegħu u fl-istat li qiegħed: - €95,000 (Hamsa u Disgħin Elf Ewro)

Tant għandu l-unur jissottometti



Perit Stanley Cortis



20 JUN 2017

Ilhum

Rose Marie Vella

l-prezentata mill.....
Court of Justice (Malta)

b'la dok./b..... b'.....dokumenti

Appendici



P1: - Il-fond n kwistjoni fi Triq Anton Buttigieg, Hamrun



P2: - Lindana ta' sbatax (17) il-tarġa li twaslek għall-ewwel sular mill-pjan terran



P3: - Il- meter tad-dawl kien ghadu installat



P4: - Il-meter ta' l-ilma kien għadu installat



P5: - Kamra:l ghandha faċċata li thares fuq triq Anton Buttigieg u tgawdi minn gallarija ta' l-injam



P6: - Il-gallerija ta' l-injam



P7: - Ritratt ta' l-ewwel sular minn wara għall-quddiem.



P8: - Ritratt ta' l-ewwel sular minn quddiem għal-wara



P9: - Kamra: 2, l-ilma li diehel mill-bejt, qiegħed jikkawża ħsara lis-soqfa ta' taħt ta' l-ewwel sular. ġie innutat tqaxxir ta' żebgħa mill-qiegħ tax-xorok u saddid fuq taħt il-travi tal-ħadid.



P10: - Kamra: 2



P11: - Ritratt mill-viċin tas-saqaf tal-Kamra: 2



P12: - L-istat hazin tal-hitan u is-saqaf tal-Kamra: 3



P13: - Kamra: 3, kienet tintuża bhala toilet



P14: - L-istat hazin tal-hitin, blata u is-saqaf tal-Kamra: 3



P15: - Fil-Kamra:3 wiehed isib tieqa li taghti ghal fuq bitha ta'wara li tappartjeni ghall-propjeta sottostanti.



P16: - tarag tal-ġebel li jwassal mill-ewwel sular ghat-tieni sular li huwa aċċessibbli mill-Kamra: 1



P17: - L-istat hazin tal-hitan, u is-saqaf tal-Kamra: 4



P18: - L-istat hazin tal-hitan, u is-saqaf tal-Kamra: 5. Is-saddid mix-xibka tas-saqaf faqqa il-konkos ta' taht is-saqaf u waqa' fl-art



P19: - L-istat hazin tal-ħitan, u is-saqaf tal-Kamra: 5 li suppost hi l-kamra tal-banju. Is-saddid mix-xibka tas-saqaf faqqa il-konkos ta' taht is-saqaf u waqa' fl-art



P20: - L-istat hazin tal-ħitan, u is-saqaf tal-Kamra: 6



P21: - L-istat hazin tal-hitan, u is-saqaf tal-Kamra: 7. Ix-xorok tal-gebel tat-tieni sular tmermru u it-travi tal-hadid issaddu



P22: - Ġew innutati konsenturi imdaqsa fil-kamra:7 neżlin ma tul il-fili tal-hitan



P23: - L-istat hazin tal-ħitan u is-saqaf tal-Kamra: 7



P24: - L-istat hazin tal-ħitan u is-saqaf tal-Kamra: 7



P25: - L-istat hazin tal-hitan u is-saqaf tal-Kamra: 8. Konsenturi ukoll fil-hitan



P26: - Bokkporta żghira li minnha wiehed jista' jitla ghas-saqaf/ghal-bejt minn sellum



P27: - L-istat hazin tal-ħitan u is-saqaf tal-Kamra: 8. Xorok maqsuma.

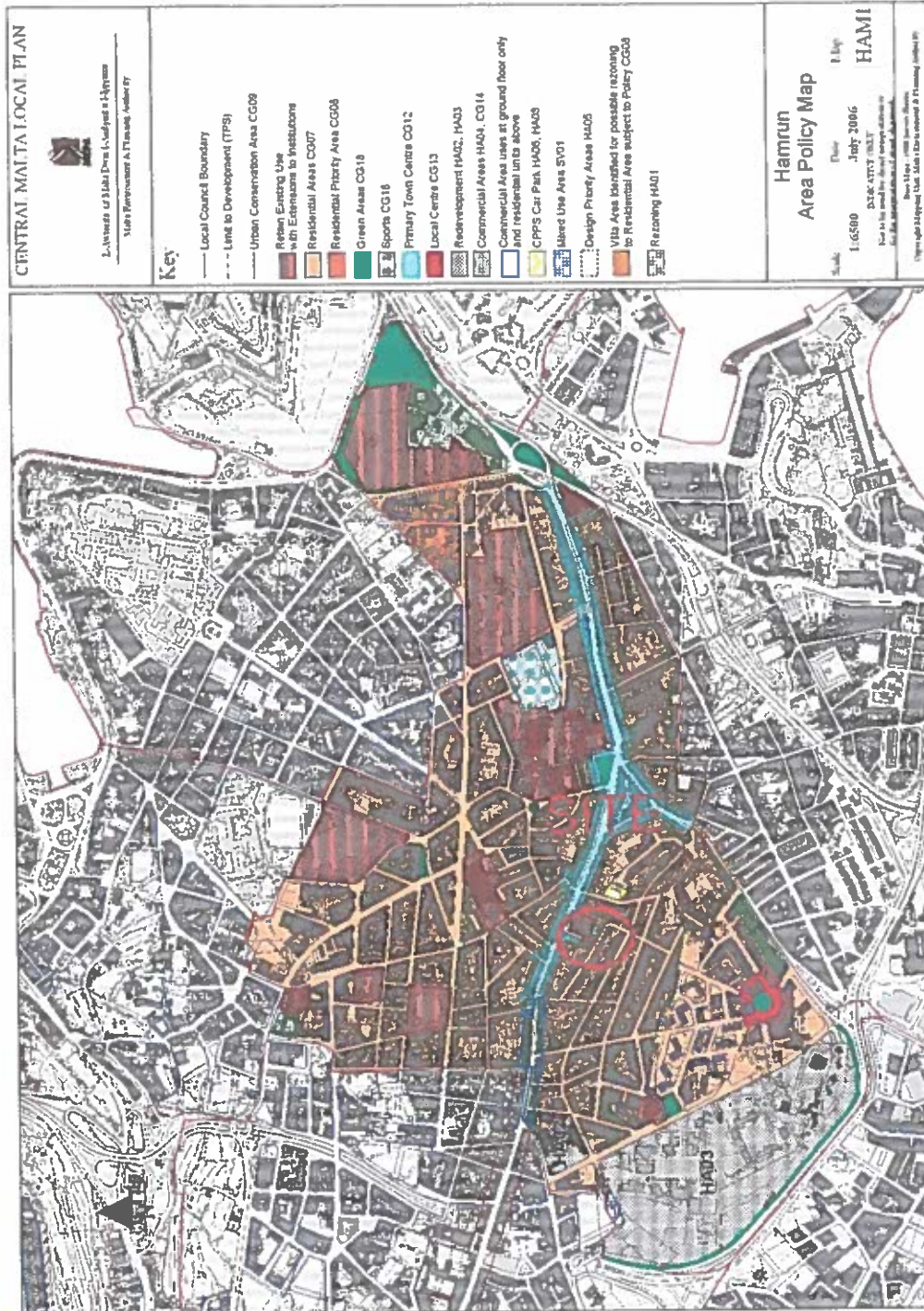

P28: - Skond il-Pjan Lokali ta' Ċentru ta' Malta, Hamrun Area Policy Map HAM1, proprjetà taqa' fi hdan 'Żona ta' Konservazzjoni Urbana (UCA) tal-Hamrun. F'dan il-mappa, HAM1, wiehed jista' jinnotta li s-sit jaqgħa f'żona innominata bħala 'Primary Town Centre'. Dan ifisser li l-bidla fl-użu tal-proprjetà huwa limitat, sogġett għall-policy CG12.

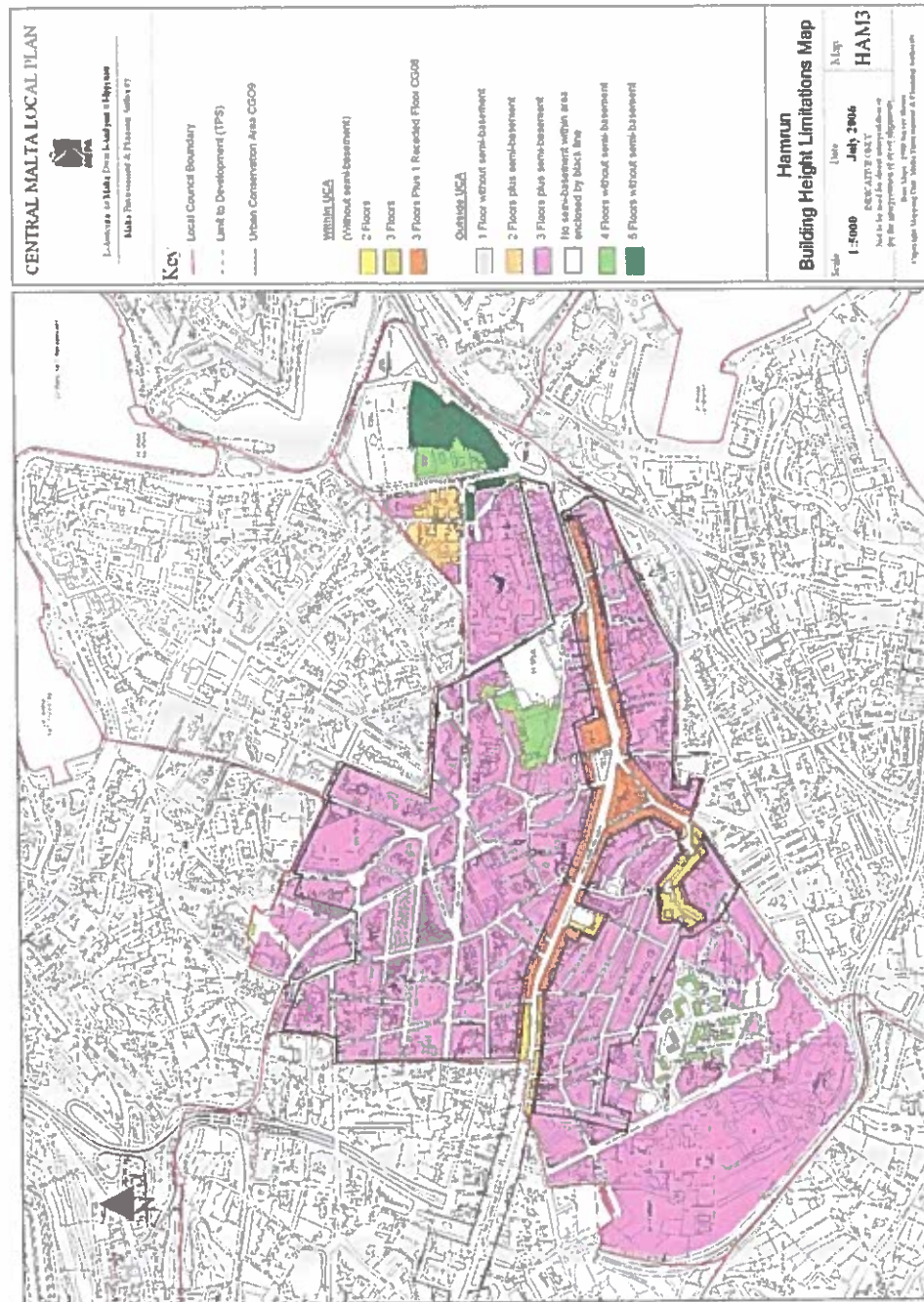

P29: - Skond il-Pjan Lokali tač-Centru ta' Malta, Hamrun Building Height Limitations Map HAM3, jindika li s-sit ghandu l-potenzjal li jiġu żviluppati sa massimu ta'żewġ sulari. Peress li l-maisonette diġà hija mibnija fuq tliet sulari u hija appoçc mał-Knisja Parrokkjali tal-Hamrun, ebda bini ta'sulari ohra ma hu permissibbli mill-Awtorità tal-Ippjanar.

DOC 'A'

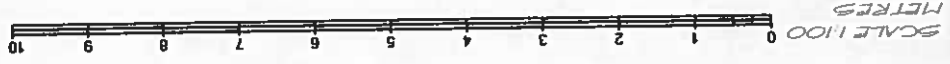
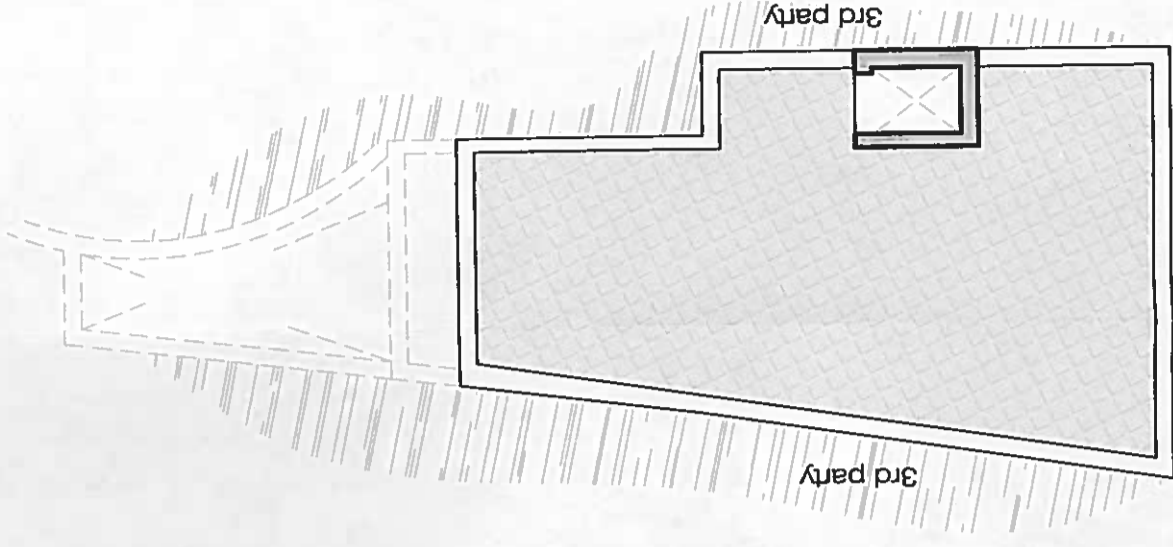
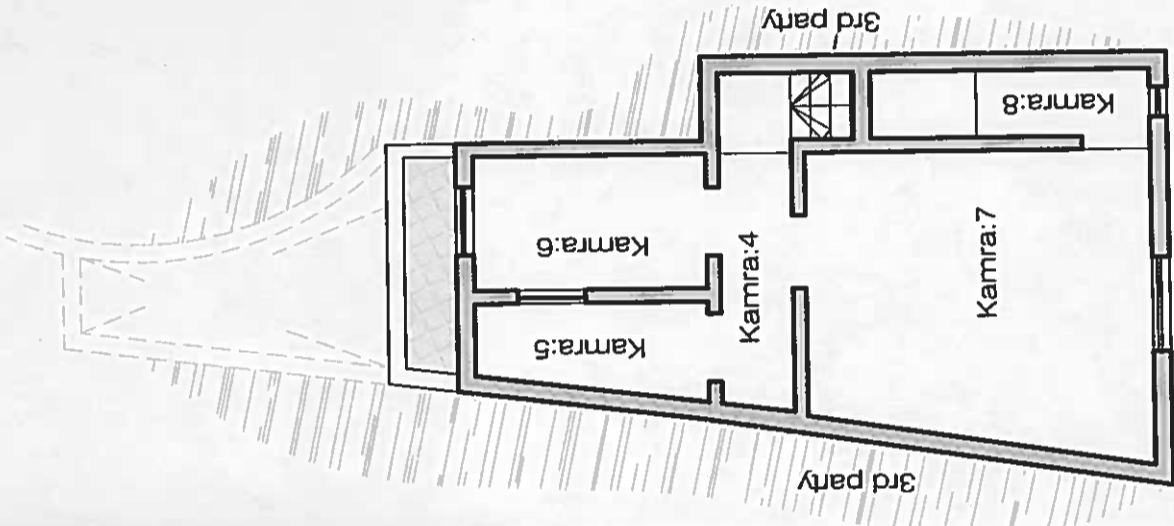
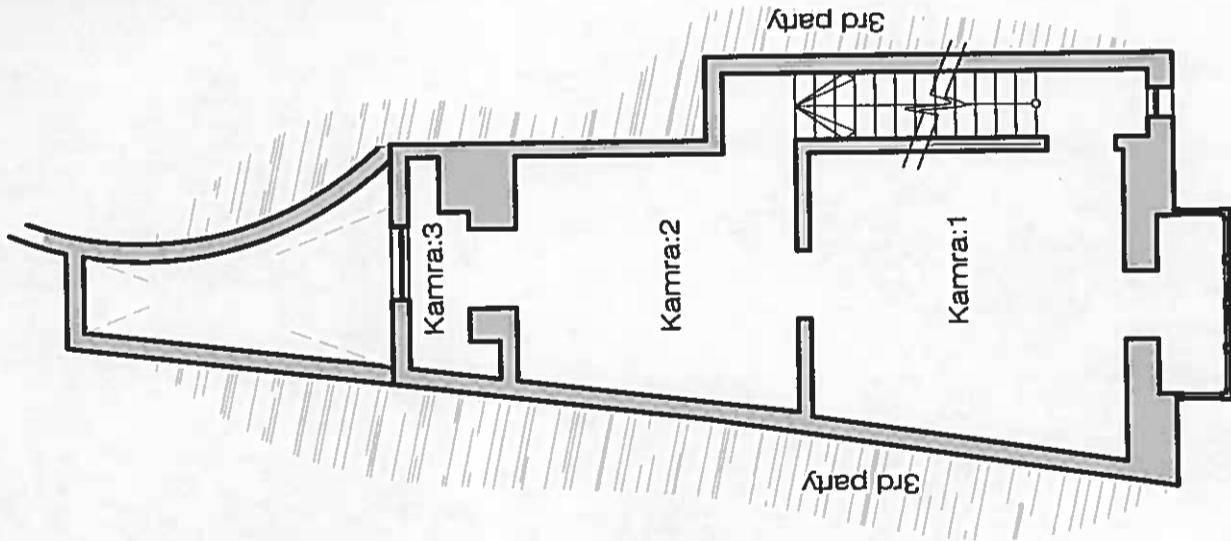
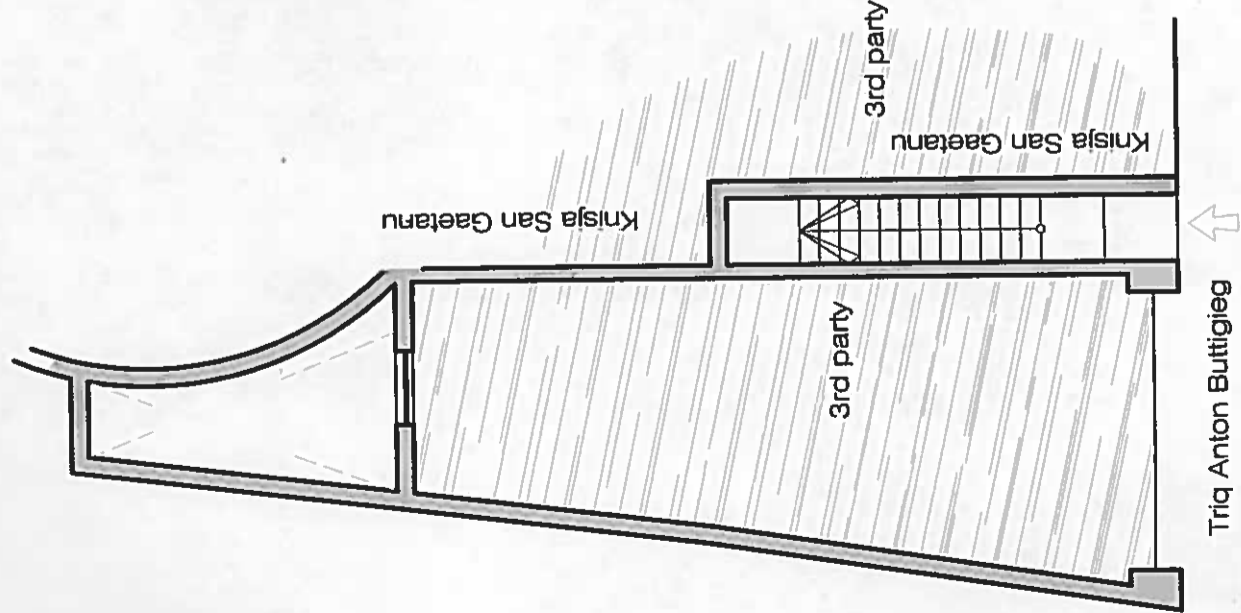

"EIGHTH SCHEDULE

(Regulation 8)

Physical Attributes of Immovable Property

Locality

Address

Total Foot print of Area Transferred * sq.mt

Tick where applicable

(Tick one box in each case except where indicated otherwise)

Type of Property	<input type="checkbox"/> Villa	<input type="checkbox"/> Semi-Detached	<input type="checkbox"/> Bungalow	<input type="checkbox"/> Flat/Apartment
	<input type="checkbox"/> Penthouse	<input type="checkbox"/> Mezzanine	<input checked="" type="checkbox"/> Maisonette	<input type="checkbox"/> Farmhouse
	<input type="checkbox"/> Terraced House	<input type="checkbox"/> Ground Floor Tenement		
Age of Premises	<input type="checkbox"/> 0-20 years	<input type="checkbox"/> Over 20 years	<input checked="" type="checkbox"/> Pre WW2	
Surroundings	<input type="checkbox"/> Sea View	<input type="checkbox"/> Country View	<input checked="" type="checkbox"/> Urban	
Environment	<input checked="" type="checkbox"/> Quiet	<input type="checkbox"/> Traffic	<input type="checkbox"/> Entertainment	<input type="checkbox"/> Industrial
State of Construction	<input checked="" type="checkbox"/> Shell	<input type="checkbox"/> Semi-finished **	<input type="checkbox"/> Finished ***	
Level of Finishes	<input type="checkbox"/> Good	<input type="checkbox"/> Adequate	<input checked="" type="checkbox"/> Poor	
Amenities	<input type="checkbox"/> With Garden	<input type="checkbox"/> With Pool	<input type="checkbox"/> With Lift	<input type="checkbox"/> With Basement
<i>Tick as many as appropriate</i>	<input checked="" type="checkbox"/> No Garage	<input type="checkbox"/> One Car Garage	<input type="checkbox"/> Two Car Garage	<input type="checkbox"/> Multi Car Garage
Airspace	<input checked="" type="checkbox"/> Ownership of Roof	<input type="checkbox"/> No Ownership of Roof	<input type="checkbox"/> Shared Ownership	

* Includes all lands and orders but excludes additional floors, roofs and wash rooms

** Includes plastering, electricity, plumbing and floor tiles

*** Includes ** plus bathrooms and apertures

Date: 19/06/2017

Perit's Signature: 

Warrant Number: 603

Rubber Stamp: **Perit Stanley Cortis A.& CE (Hons.)**
 17, 'Cortis' Hse, St. Rita Street
 Rabat Malta RBT 1521
 Tel: 2145 5562 Mob: 9987 2603
 email: scort001@gmail.com

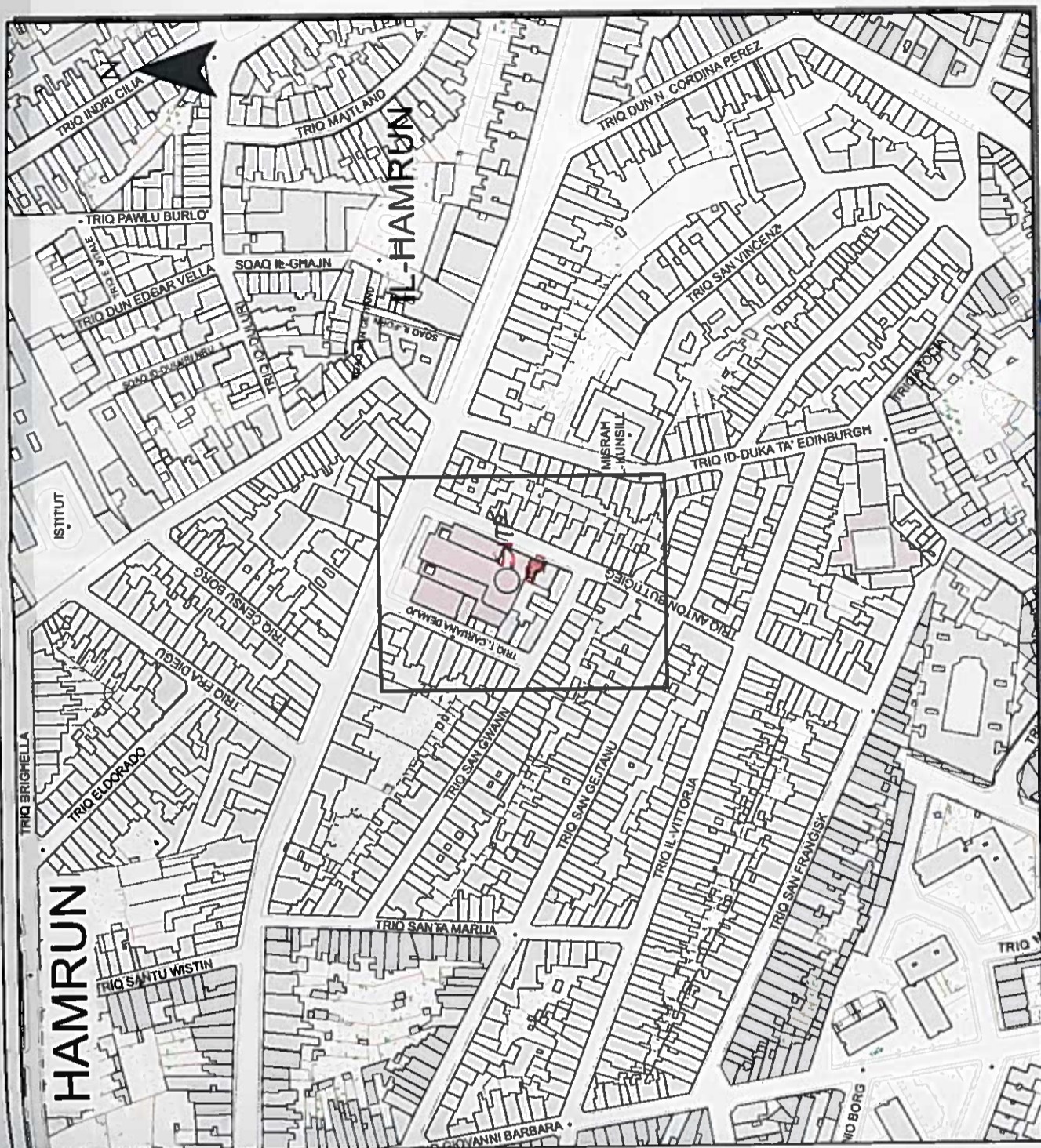

Pjanta tas-Sit 1:2500 Site Plan **NEAREST DISTANCE TO CURVE = 12.88MT**
 Government of Malta

Gvern ta' Malta
Registru ta' l-Artijiet
 Casa Bolino, 116, Triq il-Pument, Valletta

Land Registry
 Casa Bolino, 116, Triq il-Pument, Valletta

Nru tal-Mappa: 34911 M	Parti min S.S.: 5271	Data: 19/06/2017
Map Number:	Extracted from S.S.:	Date:
Perit:	Qics (metri kwadri): AREA A = 6.55 sqm	
Architect:	Area (square metres): AREA B = 46.69 sqm	
Timbru tal-Perit:	Firma ta' l-Applikant:	
Architect's Stamp: Stanley Cortis A.S. CE (Hons.)	Applicant's Signature:	
17, 'Cortis' Hse, St. Rita Street		
Rabat Malta, RBT 1521		
Tel: 2146 5962 Mob 9987 2603		
email: scort001@gmail.com		

Dritt imhallas
 Fee Paid

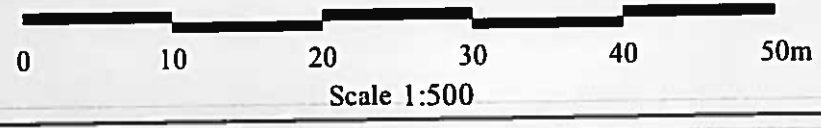

Scale 1:500



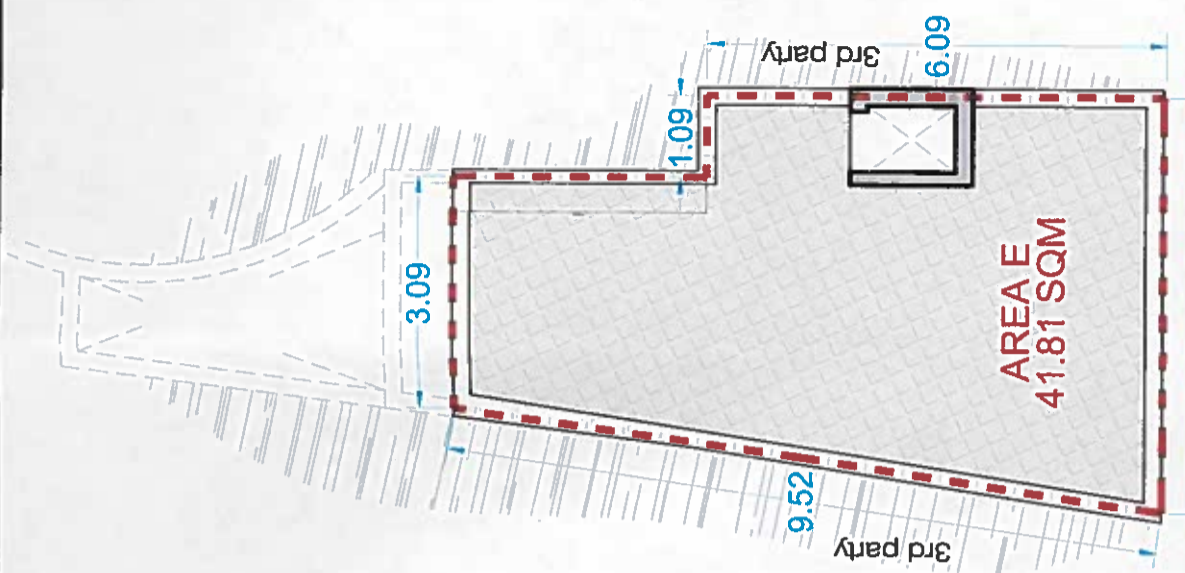
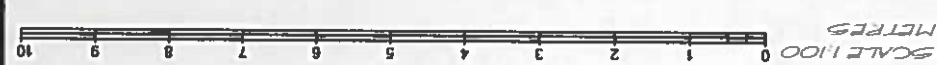

Il-Bejt
scale 1:100

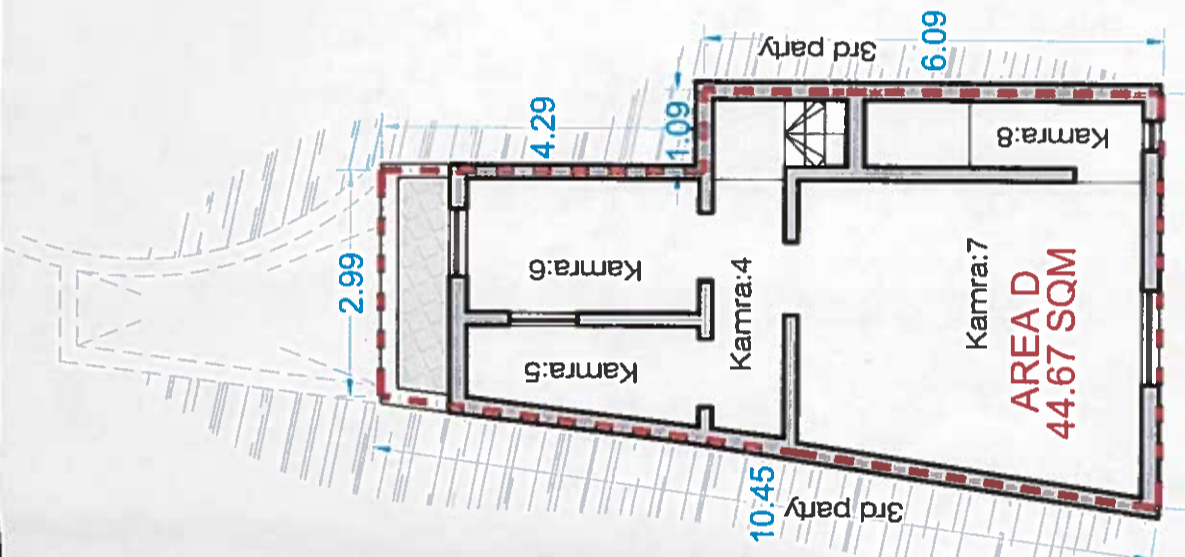

It-Tieni Sular
scale 1:100

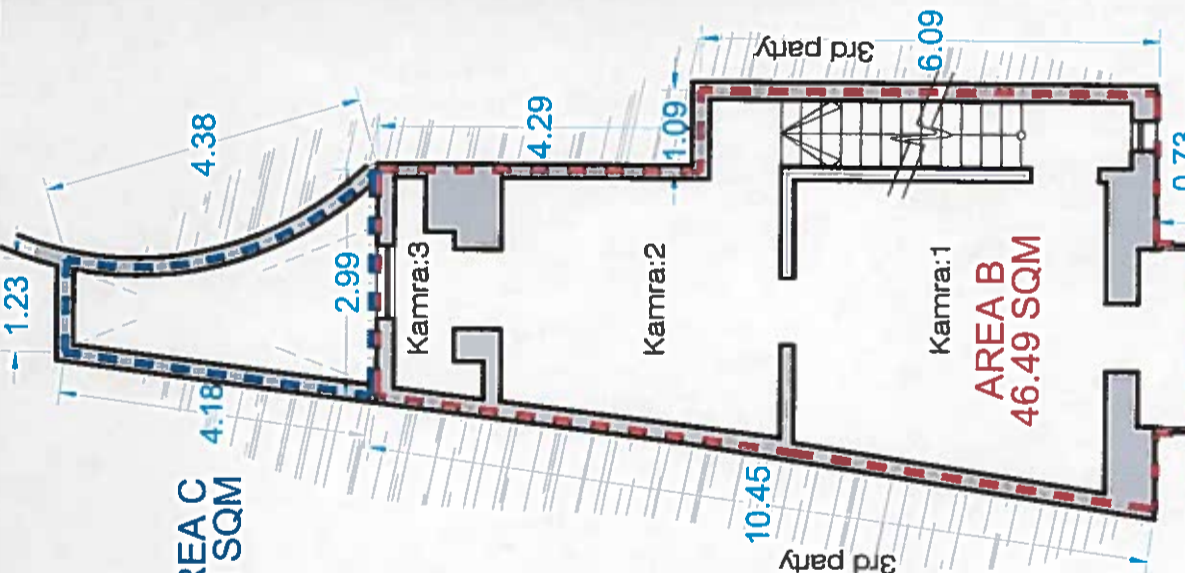

L-Ewwel Sular
scale 1:100

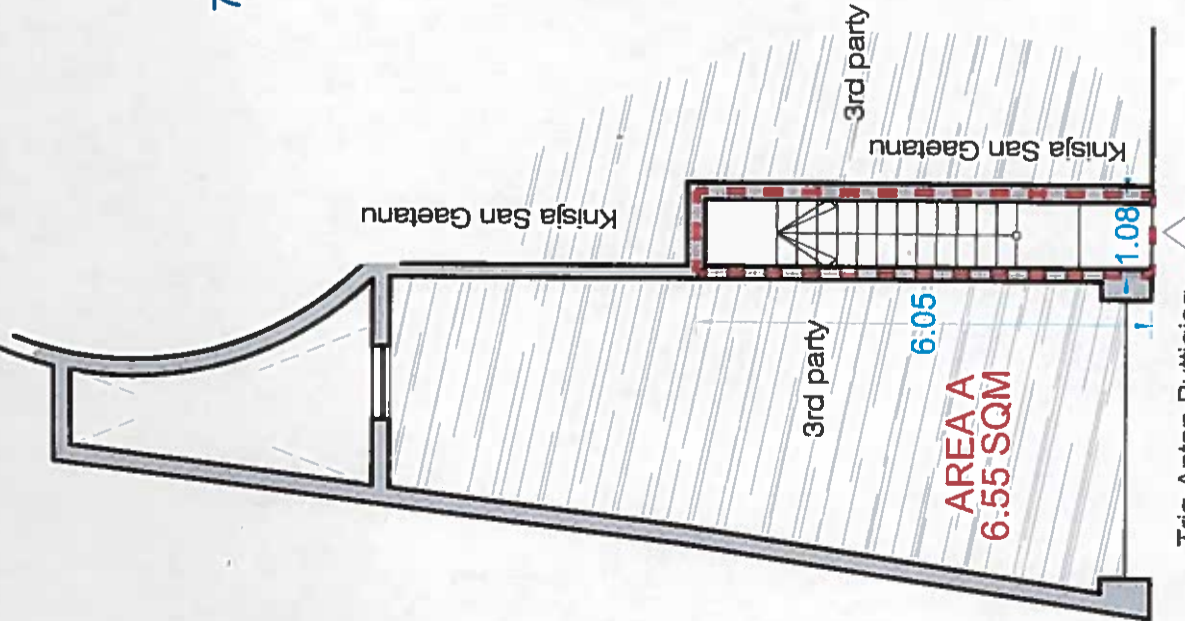

Triq Anton Buttigieg
Il-Pjan Terran
scale 1:100



DYNAMIC ARCHITECTURE
PERIT STANLEY CORTIS
 ARCHITECT + CIVIL ENGINEER
HEBIL ZI WIEGA COHALIZ
 B.E. & A. (Honrs.), A. & C.E.
 71A, Ghazal, Triq Mena, Depot,
 Valletta, +356 21462430
 +356 99872603
 +356 99872603
 acc001@gmail.com

Client: QORTI TA' MALTA
 Project: LAND REGISTRY PLAN
 Task: SUBBASTA N: 73/2016

Date: 20.06.2017
 Scale: 1:100
 Drawn By: B. Cortis
 Checked By:
 Project No.: BS016/17 - A
 Drawing No.: 01
 Rev. No.: 00

□ APPLICANT'S PROPERTY
 [] SERVITUDE ONTO 3RD PARTY PROPERTY