

taxxa / esta

SUBBASTA

Fil-Qorti Ċivili, Prim Awla

Fil-Atti tas-Subbasta nru. 76/12 fl-ismijiet:

Bank of Valletta Plc,

Vs

Tziana Cashia

Re: **128, Triq il-Kulleġg, Rabat, Malta**

Skjeda tax-xogħol



Data	Deskrizzjoni
08.08.2012	Ingabar l-inkartament relattiv mill-qorti
09.08.2012	Intbagħtet ittra registrata u bil-karta rosa li intimata regward l-appuntament sabiex tiftaħ il-proprjeta'
17.08.2012	Aċċess ta' madwar siegħa u nofs fejn gie nnotat l-istat tal-fond u sar il-kejl kollu neċessarju ta' kull livell u l-faċċata
Sa 12.08.2012	Tpengew il-pjanti u gie kompilat ir-rapport ta' stima susegwent

Fuq struzzjonijiet tad-Deputat Registratur, jiena, il-Perit hawn taht iffermata, "... gejt mahtura bhala espert fl-atti tal-Mandat ta-Qbid ta' hwejjeg immobli sabiex nagħmel deskrizzjoni tal-fond indikati fir-rikors promotur u sabiex infisser il-pizizjiet, kirjiet u jeddjet ohra, li għalihom dan il-fond huma soġġett, kif ukoll l-aħħar trasferiment tiegħu..." u l-valur liberu u frank tal-imsemmi fond għal skop ta' bejgħ bis-subbasta.

(i) Lokazzjoni



Mill-aċċess li jiena għamilt nhar il-Gimgha 17ta' Awissu, 2012, jirriżulta l-imsemmi fond, jinsab f'zona residenzjali u antika fiċ-ċentru storiku tar-Rabat, mixja ta' ftit minuti mill-Knisja ta' San Pawl, monument arkittetoniku tas-sbatax il-seklu, u miċ-ċentru kummerċjali fi Triq Santa Rita. Ukoll, l-imsemmi fond jinsab fil-viċinanzi ta' żewġ skejjel primarji ta' varjetà ħwienet, diversi waqfiet tat-transport pubbliku li direttament iwasslu għal-Belt, tas-Sliema, Bugibba u l-Ajruport u ftit minuti 'l bogħod mill-kampajna li tħaddar is-sena kollha. Din l-akwata stroka hija okkupata minn residenti Rabtin li għexu fiha għal generazzjoni waħda wara l-oħra u oħrajn barranin li għażlu li jgħixu hemm u ntegraw sew mal-komunita' lokali.



Co-ordinates 45821, 71034



Ritratt mill-ajru li jinkludi il-madwasr f'cirkonferenza ta' 200m

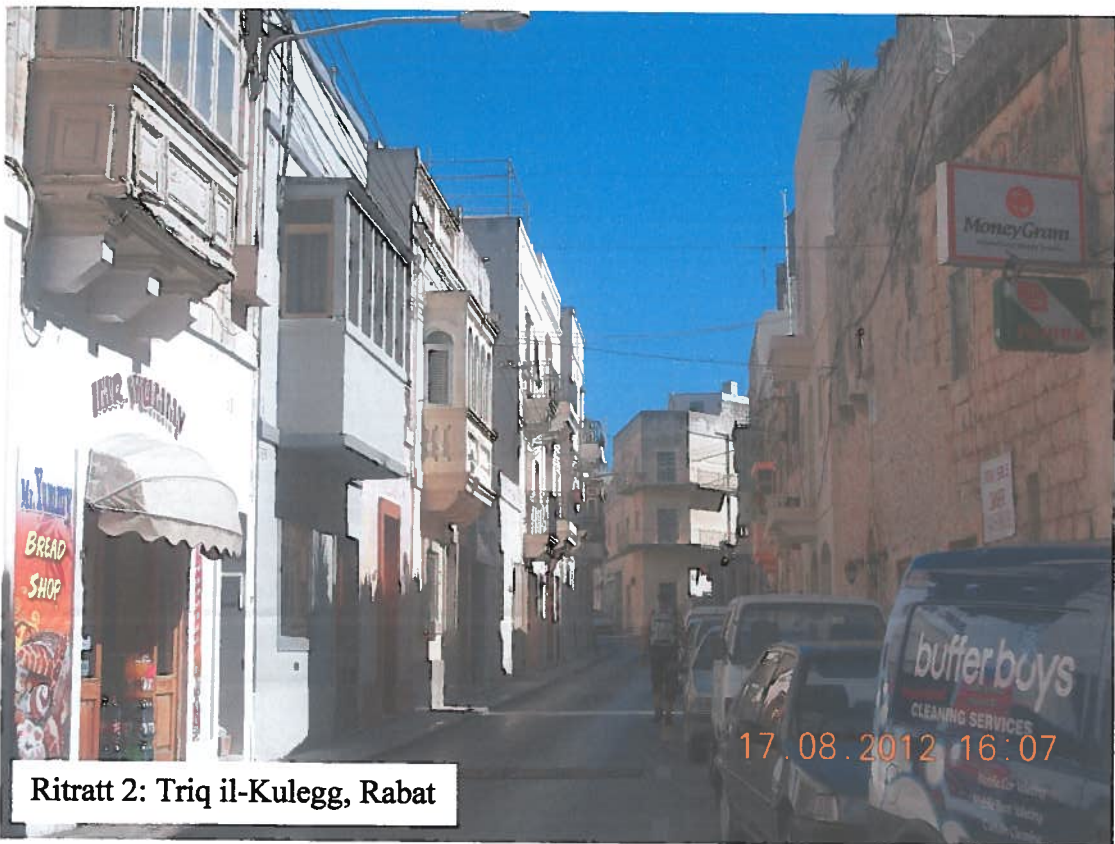

Il-biċċa l-kbira tal-bini f'din l-akwata huwa fuq żewġ sulari b'aperturi żgħar fuq il-faċċata, tipiku ta' binjiet ta' zmien l-Arab fostna bejn (870-1090). Il-binjiet oriġinali f'din iż-żona huma mibnija b'hitan ħoxnin tal-ġebel bil-laqx, b'soqfa għoljin tax-xorok u arkati jew bix-xorok u travi tal-injam. Kull binja normalment ikollha l-bir u l-kantina tagħha. Elementi li l-lum qed nergħu indaħlu fil-binjiet tagħna sabiex nistkennu mill-qilla tal-elementi tal-kesħa u s-šana u nekonomizzaw fuq l-użu tal-ilma u d-dawl.

Sfortunatament, ħafna minn dawn il-binjiet twaqqgħu sabiex imbnew binjiet aktar moderni ta' wara l-gwerra. Dawk li fadal, huma protetti taħt il-liġi tal-konservazzjoni u ma' jistgħux jitwaqqgħu. L-awtoritajiet jinkoraggixu li dawn id-djar jiġu rranġati u addattati għall-istil ta' ħajja tal-lum. Wieħed isib ħafna eżempji ta' interventi ta' suċċess fuq strutturi qodma li ġew irranġati b'emfasi fuq il-konservazzjoni tal-ambjent, tal-kartru antik, tal-materjali lokali u s-sengħa tal-bini. Fuq in-naħa tat-triq tal-imsemmi fond, madwar tmenin fil-mija tal-fondi ġew mmodernizzati u huma okkupati kemm b'ħala djar jew ħwienet żgħar. In-naħa l-oħra tat-triq hija ffurmata minn binjiet li nbnew wara l-gwerra. Tiddomina id-dehra tal-gallerija tal-injam magħluqa. Jidher li maż-zminijiet din imbidlet f'waħda tal-ġebel u daħlu l-aperturi tal-aluminju flok l-injam.

L-inħawi jidhru li huma relativament kwieti mingħajr storbu u tniġgis kontinwu li jiġġenera it-traffiku goff. Fil-preżent, it-traffiku li jgħaddi huwa ta' karożzi żgħar, f'direzzjoni waħda u jservi biss lir-residenti jew lil ħwienet żgħar. Jidher li l-biċċa l-kbira tad-djar huma mingħajr garaxxijiet u r-residenti jipparqjaw fil-kaxxi bojod ma' naħa waħda tat-triq jew fil-vicinanzi.



Ritratt 3: Id-dar ta' magemb il-fond 128, Triq il-Kulegg restawrata u abitata

(ii) Deskrizzjoni



Ritratt 4: Il-fond 128, triq il-Kulegg

L-imsemmi fond, jikkonsisti f' dar antika li fiha:

kantina ta' 2.71metri b' 4.60metri taht il-livell tat-triq ventilata permezz ta' tieqa zghira fuq il-faccata u ohra ghal gol-bitha, (ara Annex 1 pjanta sheet 1 of 5)

intrata ta' 4.27 metri b' 1.30metri,

kamra li kienet tintuza bhala kcina fuq il-faccata ta' 2.78 metri b' 2.47 metri bitha ta' 4.17metri b' wisgha medju ta' 4.70metri b' tarag ghal l-ewwel sular u iehor ghal kantina

toilet taht it-tarag ta' fuq, u

kamra ta' 7.56metri b' 2.75metri li tidhol ghaliha mill-bitha fuq il-pjan terran, , (ara Annex 1 pjanta sheet 2 of 5),

Zewgt ikmamar fuq il-faccata, wahda ta' 4.32metri b' 2.41metri u ohra ta' 3.37metri b' 3.75metri u kamra ohra ta' 7.58 metri b' 3.12metri fuq l-ewwel sular u l-arja relattiva taghha. (ara Annex 1 pjanta sheet 3 of 5).

Il-kmamar huma mdawrin mal-bitha skont l-istil antik. Il-pjan terran huwa ta' 2.65metri gholi u l-ewwel sular huwa ta' 3.08metri. Huwa tipiku ghal djar bhal dawn biex ikollhom is-sular ta' fuq ghola mill-pjan terran kif jidher f' Annex 1 pjanta sheet 5 of 5. Il-kmamar huma kollha msaqqfin bix-xorok u t-travi tal-injam.

Il-faccata, ta' 5.48metri fuq il-pjan terran u 9.20metri fuq l-ewwel sular, hija wahda tipika ta' dar antika, b'bieb baxx u twieqi zghar. (ara Annex 1, pjanta sheet 4 of 5).

Jidher li kien beda jsir xi xoghol biex dan il-fond jigi renovat, bhal ma huwa l-brix ta' xi hitan u l-bdil ta' travi tal-injam fil-kamra it-tawlanija ta' isfel.

Fil-mument, il-fond jidher li ilu battal ghal xi snin. It-tbajja' li hemm mal-hitin juru l-ilma tax-xita ilu jcarcar ghal xi snin fil-kmamar ta' l-ewwel sular. Fil-fatt huwa car li t-travi ta' dan is-sular, jinhtieg u l-bdil. Jinhtieg ukoll jinbidel jew jissewwa id-deffun tal-bejt, jitkahhlu l-fili tal-hitin minn barra u minn gewwa, jinbiddu is-servizzi u l-komunikazzjonijiet tad-dawl, ilma u dranaqq, isiru aperturi ghal barra u gewwa godda u jinbidel il-madum tal-art u it-toilet.



Ritratt 6: II-Kċina



Ritratt 5: I-Intrata



Ritratt 8: It-taraag fil-bitha

17.08.2012 15:00



Ritratt 7: Il-bidu tat-tarag fil-bitha

17.08.2012 15:00



Ritratt 10: Il-bokka tat-tarag tal-kantina



Ritratt 9: Il-bokka tat-tarag tal-kantina



Ritratt 12: Il-bieb tat-toilet minn gol-bitha



Ritratt 11: It-toilet taht it-tarag



Ritratt 13: Il-kamra l-kbira fis-sular t'isfel



Ritratt 14: Il-kamra l-kbira fis-sular t'isfel



Ritratt 16: Wahda mill-kmamar fuq il-faccata u fuq l-ewwel



Ritratt 15: Wahda mill-kmamar fuq il-faccata u fuq l-ewwel



Ritratt 18: Fil-kmamar l-kbira fua l-ewwel



Ritratt 17: Fil-kmamar il-kbira fua l-ewwel sular



Ritratt 19: It-travi tal-injam fil-kamra l-kbira fuq l-ewwel sular



Ritratt 20: Travu msewves fil-kamra l-kbira fuq l-ewwel sular



Ritratt 21: Il-Kantina



Ritratt 22: Il-Kantina

(iii) Meta nbnew il-fondi u t-tip ta' kostruzzjoni

L-imsemmi fond imbena madwar erba' mitt sena ilu u gie irrngat matul is-snin li kien abitat. Jidher li s-sular ta' fuq gie miżjud wara li nbena t'isfel. Ukoll, t-taraġ bil-balavostri u l-pjan b'salvaturi kbar huma elementi miżjuda lil binja originali xi snin wara li nbiet.



Ritratt 23: It-taraġ tal-bitha bil-balavostra

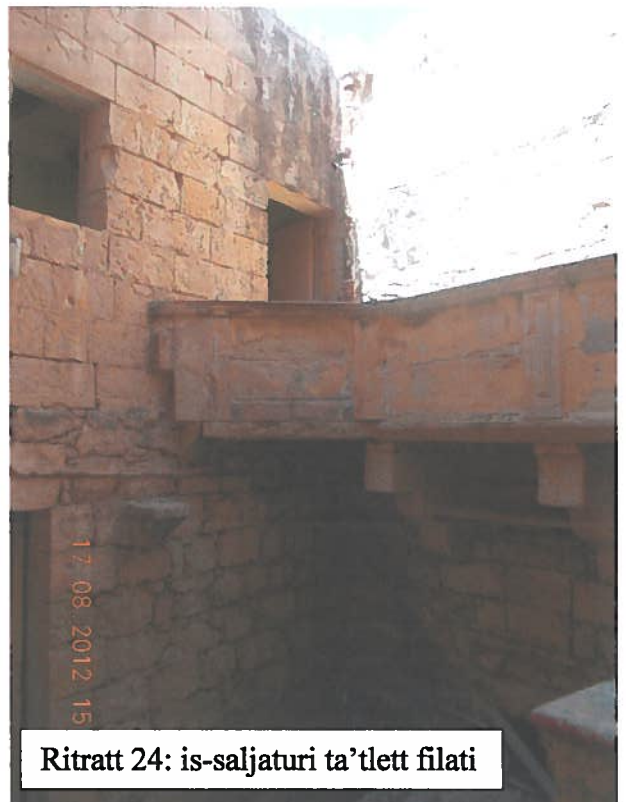

Ritratt 24: is-saljaturi ta'tlett filati

Tipiku għal bini ta' dan it-tip, il-metodu ta' kostruzzjoni użat jinkludi hitan hoxnin tal-ġebel b'soqfa rax-xorok bit-travi tal-injam.

(iv) Stabilita' strutturali

Mill-aċċess li jiena għamilt, u minn dak li jidher superfiċjalment, ma jidhirx li hemm falliment strutturali fl-istruttura tal-binja. B'danakollu t-travi tal-kmamr ta' fuq għndhom bżonn jinbidlu minhabba li jidhru msewsin hafna u l-fatt li qed jixxarbu kontinwu qed ikompli jdghajjef is-saħħa tagħhom. Jista' jkun ukoll li meta jitnaddfu s-soqfa mit-tibjid, ikun hemm xi xorok miksura li jkun jinhtiegu bdil.

(v) Permess approvati

Fuq is-sit tal-fondi imsemmija jidher li kien hemm il-permess PA1163/05.

Case Number	Status	Location	Description of Works	Applicant	Architect
PA 01163/05	Decided	128, College Street, Rabat (Malta)	Internal alterations and to construct a room at second floor. To open a door instead of a window on...	Ms Odette Taliana	Mr. Lino Cachia

Overview | **Site Location** | **Documents**

Current Application Status

Case Status: This application has been approved by the EPC/MEPA Board and a development permit has been issued.

Case Information

Case Number: PA 01163/05
Location of Development: 128, College Street, Rabat (Malta)
Description of Works: Internal alterations and to construct a room at second floor. To open a door instead of a window on facade and introduce a balcony. Closing of window on facade and opening of a new window to introduce a niche on facade.
Reception Date: 01-Mar-2005
Applicant: Ms Odette Taliana
Architect: Mr. Lino Cachia



[click to view](#)

Initial Processing

Validation Date: 07-Mar-2005
Target Date: 31-May-2005
Application Type: Full development permission
Case Category: Inside Development Zone
Date Published In Newspapers: 26-Mar-2005
Representation Expiry Date: 10-Apr-2005

Recommendation

Case Officer: Caroline Zammit
DPA Report Cleared Date: 21-Apr-2005
DPA Report Endorsed By: David Mallia
Recommended Decision: Grant Permission
Agenda DCC Date: 10-May-2005

Board Information

Board Date: 10-May-2005
Board Minutes:

Decision

Board Decision: Grant Permission
Decision Date: 10-May-2005
Decision Posted Date: 24-May-2005

Dan il-permess ippermetta li l-imsemmi fond ikun irrangat u mibdul f' residenza b'zewg jew tlett kmamr tas-sodda. Ippermetta ukoll il-bini ta' kamra fuq il-bejt. Dan il-permess

kien validu għal hames snin mill-10 ta' Mejju, 2005 u għalhekk skata fl-10 ta' Mejju, 2010.

(vi) Stat ta' manutenzjoni

Huwa fatt li l-imsemmi fond ilu abbandunat għal diversi snin u bħala rizultat ta' hekk il-bini iddetterjora hafna. B'dankollu għadu fi stat li jista jigi irrangat u użat b'mod li jzomm il-karattru antik tiegħu. Difetti bħal umdita fil-ħitan u fl-art huma komuni hafna f'bini ta' dan it-tip. Fl-istat li qiegħed l-imsemmi fond, wiehed jista' ma jindunax bihom imma f'binjiet bħal dawn, wiehed irid jaççetta u jgħix b'din l-umdita', għalkemm illum jeżistu mezzi kif wiehed jista jnaqqasha.

(vii) Potenzjal ta' żvilupp

L-iżvilupp tal-imsemmi fond jista' jsegwi il-linja ta' akkomodazzjoni residensjali jew xi attivita' kummerçjali żgħira. Il-permess PA1163/05 huwa eżempju wiehed ta' kif il-fond jista jigi żviluppat u regenerat għal l-istil ta' ħajja tal-lum bil-bżonnijiet u kumditajiet li tirrikjedi. Huwa kemmxejn diffiçli sabiex wiehed jistma' bi preçizjoni l-ispejjes meħtiega sabiex isiru ix-xogħolijiet. Importanti li x-xogħol isir minn nies tas-sengħa. Dejjem huwa għaqli li wiehed jistaqsi għal stejjem tax-xogħol mingħand nies tal-esperjenza u tinħadem stima fuq xogħolijiet proposti skont pjanti approvati.

Fil-mument l-imsemmi fond ma' fihx il-provista tad-dawl u l-ilma. Għalhekk wara li jigi irrangat trid issir talba lill-Awtorita' tal-Ippjanar sabiex jinhareg il - *Compliance Certificate*. Dan iç-çertifikat johroġ kemm il-darba ix-xogħolijiet li jkun sar ikun konformi ma' pjanti approvati.

(viii) Xejra ta' bejgħ

Proprjeta' fil-vicinanzi li tkun legali u konformi mal-pjanti tal-permess, iġġib prezzha u hija mfittxa sew f'din il-lokalita', antika, nadifa u relativament kwieta.

(ix) Titolu

Mill-informazzjoni pprovduta lili jidher li dawn il-fond huwa liberi u franki u ma humiex soġġetti għall-pizijiet.

(x) Stima

Wara li hadt inkonsiderazzjoni li stat tal-fond hawn fuq deskritt, il-lokalita', l-andament tas-suq fil-mument u fatturi oħra fosthom:

- a. l-użu u l-potenzjal tal-fond skont linji stabbiliti fil-Pjan Lokali u l-policies tal-MEPA
- b. l-lokalità,
- c. il-kejl tal-fond u l-għamla tiegħu,
- d. il-valur tas-suq skont id-Direttiva tal-Kunsill Europew 91/64/EEC, Artiklu 49(2)
- e. il-valur fis-suq miftuħ ta' proprjeta' simili fil-vicinazi, u
- f. l-andament tas-suq tal-proprjeta' fil-mument,

Jiena, il-Perit hawn taht iffermata, qed niffissa il-valur liberu u frank tal-fond immarkat bin-numru mija u tmienja u ghoxrin (128), qabel bin-numru sitta u disghin (96), fi Triq il-Kulleġġ, Rabat, Malta, inkluż l-arja relativa tiegħu, għal skop ta' dikjarazzjoni tas-subbasta skont il-*Valuation Standards for accredited Valuers* maħrug mill-kamra tal-Periti fl-2012, għas-somma ta' mija u għaxart elef Ewro (€110,000).

Carmen V. Sutton
Architect and Civil Engineer

14 SEP 2012

Illum
ipprezentata mill- Carmen V. Sutton
bla dok/b. wiehed (1) dokumenti

Kenneth Grech
D/Registratur
Courts of Justice (Malta)

21 of 21

Illum

Annex 1- Pjanti

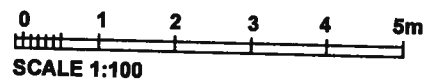
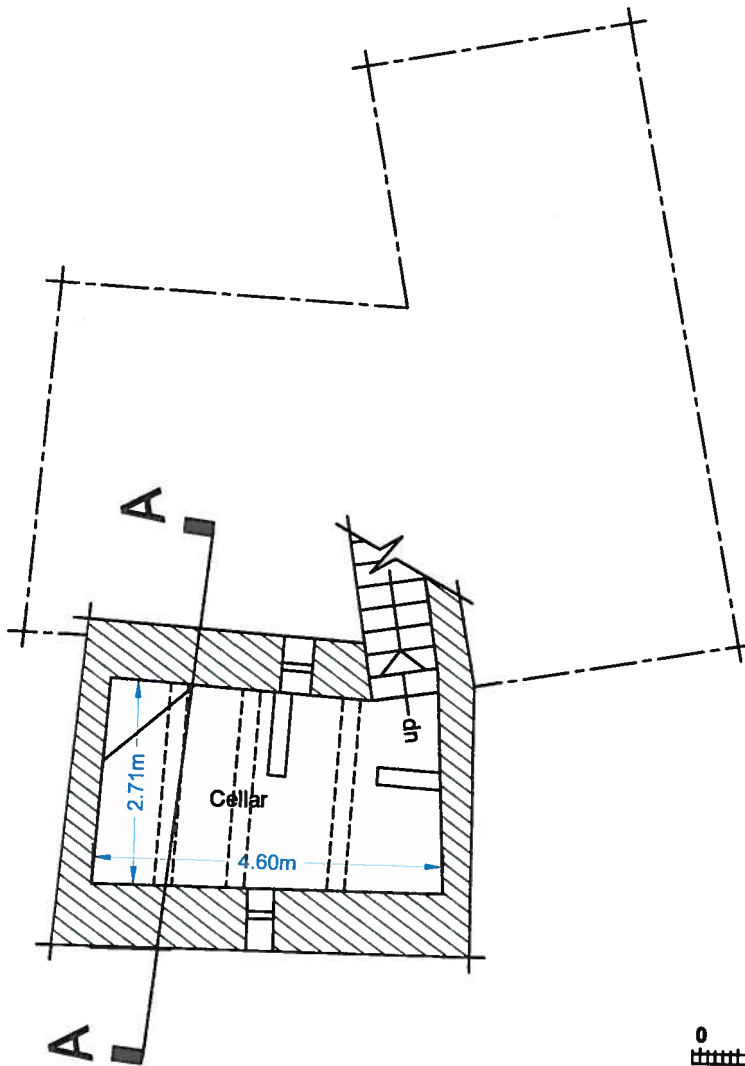

SCALE 1:100

Cellar Level
Scale 1:100

<p>Carmen V. Sutton A. & C.E., B.E. & A. (Hons.), A.A. Dipl. (Lond) ARCHITECT AND CIVIL ENGINEER</p>		
<p>189A Triq il-Kbira Zebbug Malta ZBG 1300</p>		<p>Telephone: + 356 21 463002 Mobile: + 356 99 422162 E-mail: dsutton@voI.net</p>
<p>LOCATION: 128, Triq il-Kulleg, Rabat - Malta</p>		
<p>PROPOSAL:</p>		
<p>DRAWING TITLE: Existing Plan</p>		
<p>SCALE: 1:100</p>	<p>REF: BOV/1/12 Sheet 1 of 5 Rev</p>	<p>DATE: 26 / 08 / 12</p>

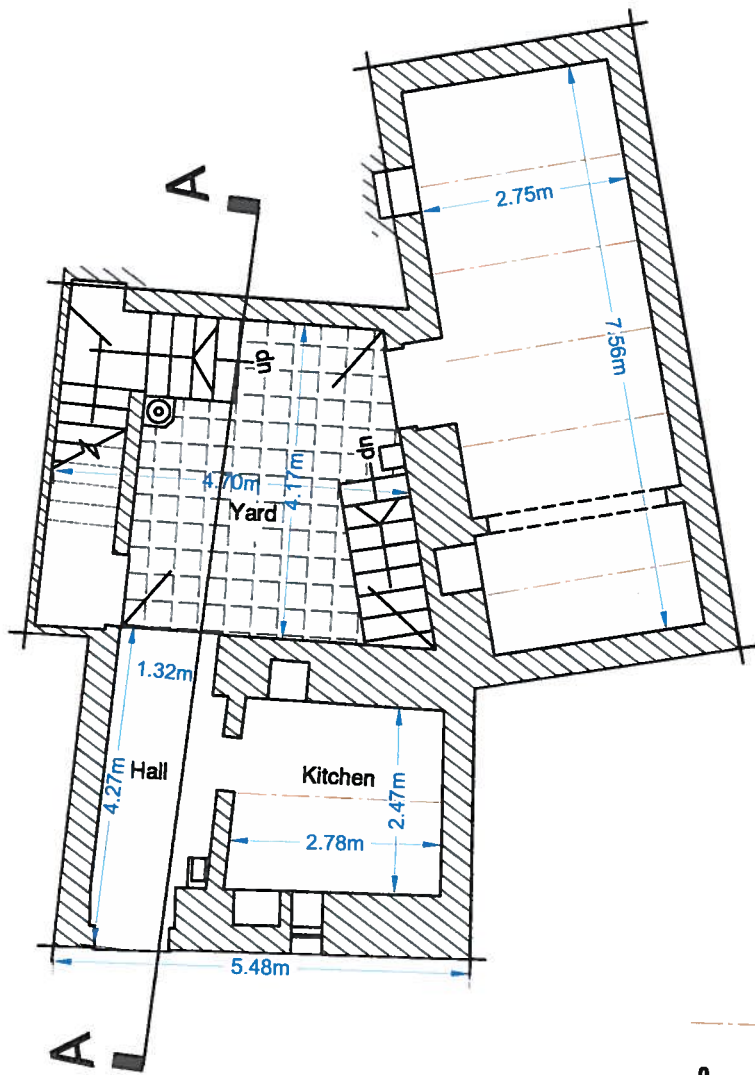

Ground Floor Level

Scale 1:100

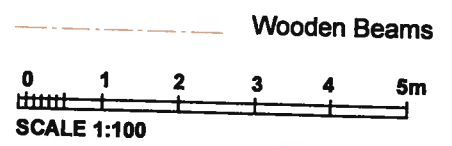

<p>Carmen V. Sutton A. & C.E., B.E. & A. (Hons.), A.A. Dipl. (Lond) ARCHITECT AND CIVIL ENGINEER</p>						
189A Triq Il-Kbira Zebbug Malta ZBG 1300		Telephone: + 356 21 463002 Mobile: + 356 99 422162 E-mail: dsutton@vol.net				
LOCATION: 128, Triq il-Kulleg, Rabat - Malta						
PROPOSAL:						
DRAWING TITLE: Existing Plan						
SCALE: 1:100	REF: BOV/1/12 Sheet 2 of 5	DATE: 26 / 08 / 12				
Rev	<table border="1"> <tr> <td> </td> <td> </td> <td> </td> <td> </td> </tr> </table>					

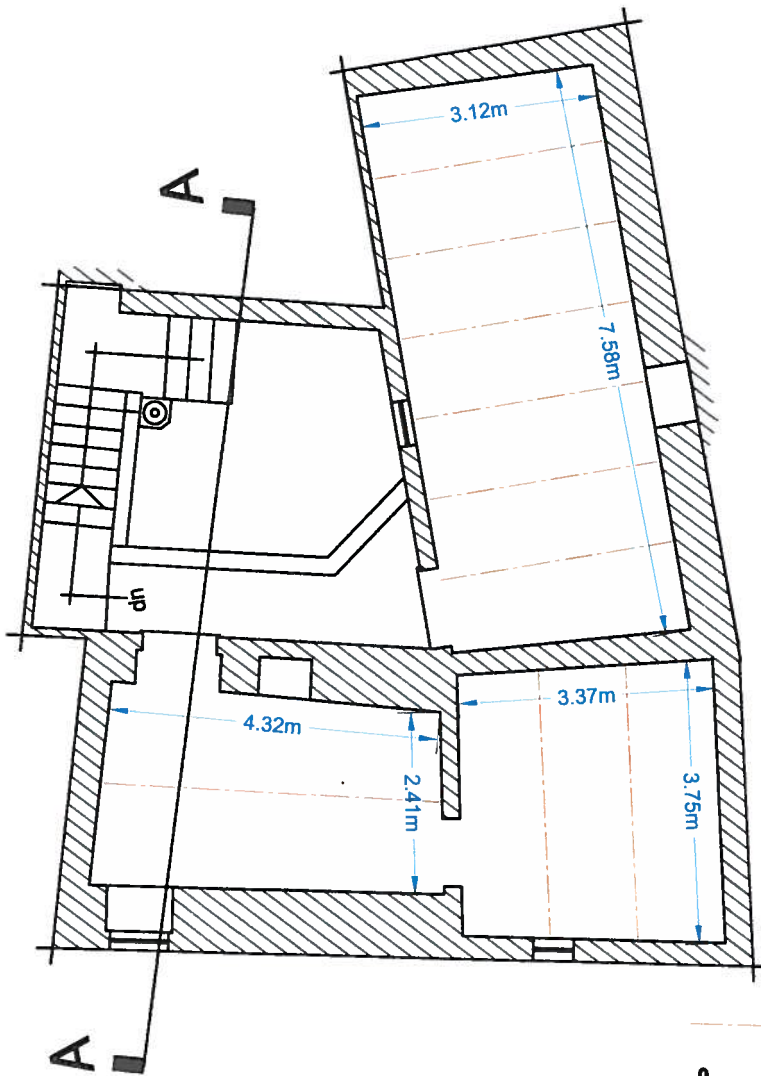

First Floor Level
Scale 1:100

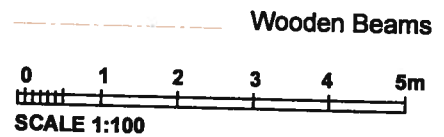

<p>Carmen V. Sutton A. & C.E., B.E. & A. (Hons.), A.A. Dipl. (Lond) ARCHITECT AND CIVIL ENGINEER</p>		
189A Triq Il-Kbira Zebbug Malta ZBG 1300		Telephone: + 356 21 463002 Mobile: + 356 99 422162 E-mail: dsutton@vol.net
LOCATION: 128, Triq Il-Kulleg, Rabat - Malta		
PROPOSAL:		
DRAWING TITLE: Existing Plan		
SCALE: 1:100	REF: BOV/1/12 Sheet 3 of 5 Rev	DATE: 26 / 08 / 12

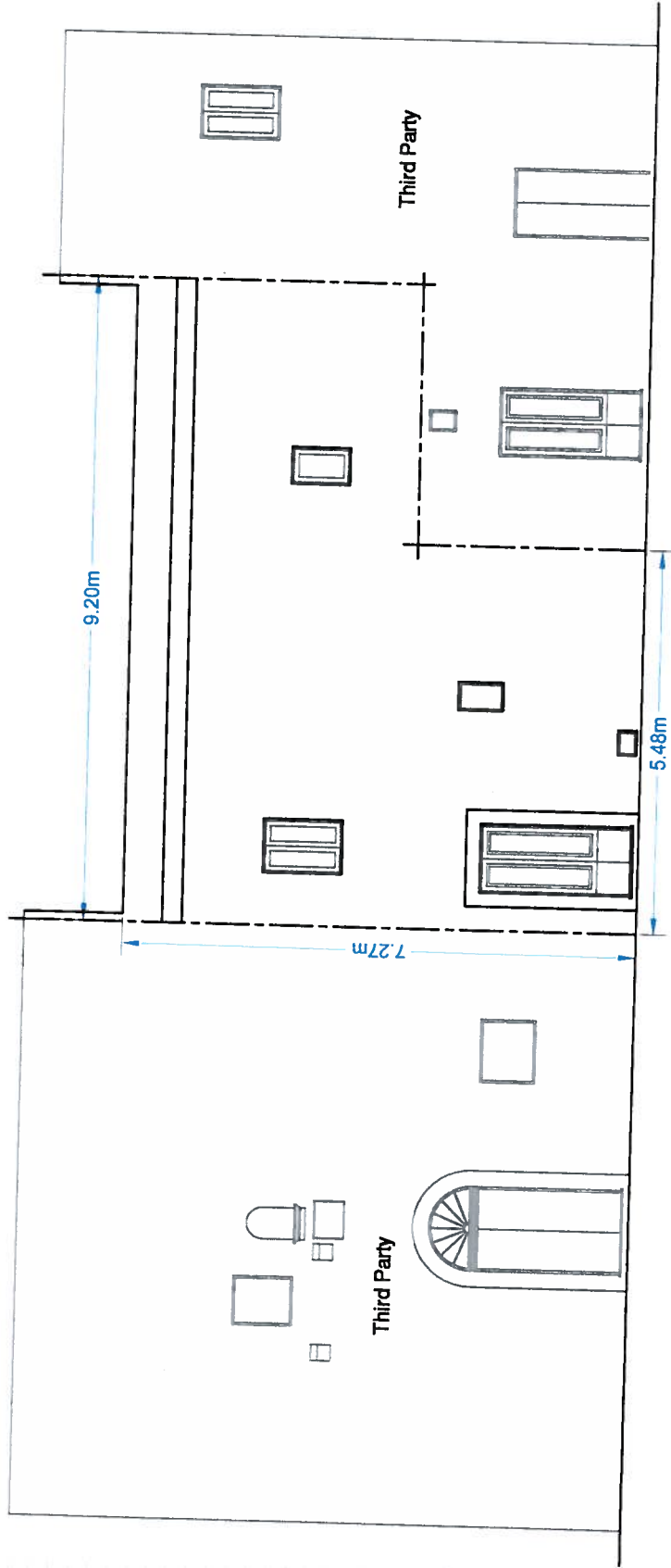

Existing Elevation
Scale 1:100

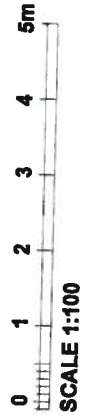

Carmen W. Sutton A & C.E., B.E. & A. (Hons.) (A. Dipl. (Land)) ARCHITECT AND CIVIL ENGINEER		Telephone: + 356 21 463002				
		Mobile: + 356 99 422162 E-mail: dsutton@vol.net				
189A Triq il-Kbirra Zebbug Malta ZBG 1500		LOCATION: 128, Triq il-Kulleġ, Rabat - Malta				
PROPOSAL:						
DRAWING TITLE: Existing Facade						
SCALE: 1:100	REF: BOV/1/12 Sheet 4 of 5	DATE: 26 / 08 / 12				
Rev <table border="1"> <tr> <td> </td> <td> </td> <td> </td> <td> </td> </tr> </table>						

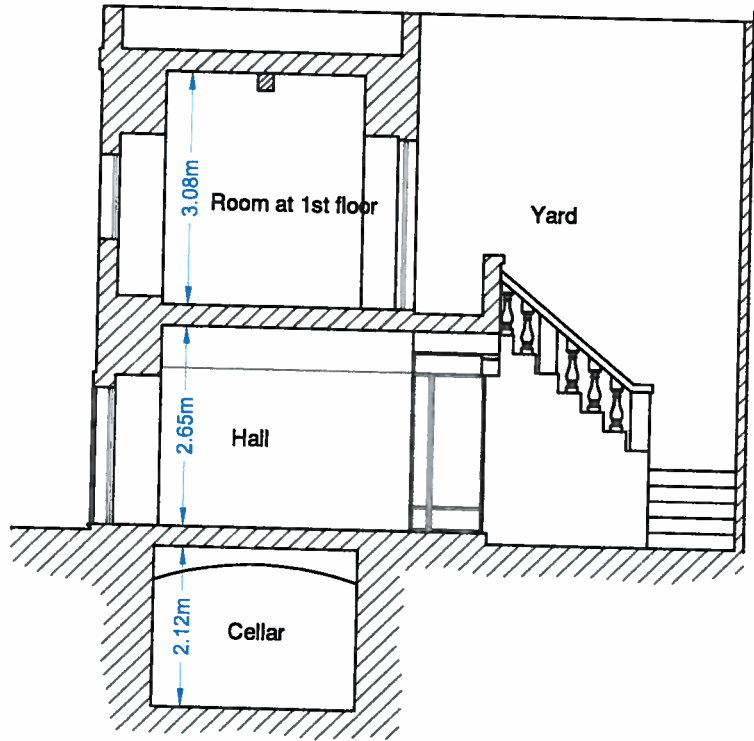

Section AA
Scale 1:100

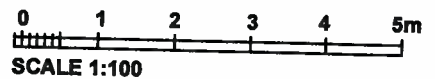

<p>Carmen V. Sutton A. & C.E., B.E. & A. (Hons.), A.A. Dipl. (Lond) ARCHITECT AND CIVIL ENGINEER</p>		
189A Triq Il-Kbira Zebbug Malta ZBG 1300		Telephone: 356 21 463002 Mobile: + 356 99 422162 E-mail: dsutton@vol.net
LOCATION: 128, Triq il-Kulleg, Rabat - Malta		
PROPOSAL:		
DRAWING TITLE: Existing Section		
SCALE: 1:100	REF: BOV/1/12 Sheet 5 of 5	DATE: 26 / 08 / 12
	Rev	